



**YAMAHA**

**GENUINE**  
Parts & Accessories

**PARTS**  
**CATALOG**

THAI YAMAHA MOTOR CO.,LTD.  
[www.yamaha-motor.co.th](http://www.yamaha-motor.co.th)

**SPARK135RX Fi**

**2S5-F8198-1F-T1**

2S51

**MARCH,2007**



## คำนำ

สมุดภาพอะไหล่เป็นการแจ้งรายการของชิ้นส่วนอะไหล่สำหรับรถจักรยานยนต์ของรุ่นในกรอบด้านล่าง เมื่อท่านต้องการสั่งซื้อชิ้นส่วนอะไหล่ สมุดภาพอะไหล่นี้จะอ้างถึงเบอร์ชิ้นส่วนอะไหล่ และชื่อของชิ้นส่วนอะไหล่ได้อย่างถูกต้อง เมื่อท่านสั่งซื้อตามเบอร์ชิ้นส่วนอะไหล่

### T135FI THA 07 (2S51)

1. การเปลี่ยนแปลงหรือการเพิ่มรายการที่ดำเนินการ หลังจากจัดทำสมุดภาพอะไหล่ออกไปแล้วนี้จะถูกแจ้งหรือประกาศอยู่ในข่าวสาร **Yamaha Parts News** ท่านมีความจำเป็นที่จะต้องนำข่าวสาร **Yamaha Parts News** ที่มีการแจ้งเปลี่ยนแปลง หรือเพิ่มเติมรายการลงใน **สมุดภาพอะไหล่** เพื่อความถูกต้องเมื่อท่านสั่งซื้อตามเบอร์ชิ้นส่วนอะไหล่

2. คำย่อรายละเอียดของคำย่อที่ถูกใช้ในสมุดภาพอะไหล่

"UR"	ใช้เฉพาะกับเบอร์ชิ้นส่วนอะไหล่ชิ้นนั้นๆ
"UN"	เลือกใช้ได้โดยไม่จำกัด
"AP"	ชิ้นส่วนที่สามารถใช้ร่วมกันได้
"LM"	ชิ้นส่วนอะไหล่ที่ผลิตในประเทศ (สั่งซื้อในประเทศ)
"F#"	หมายเลขตัวถัง (แสดงหมายเลขเครื่อง)
"OS"	ชิ้นส่วนที่มีขนาดใหญ่กว่ามาตรฐาน

3. ชิ้นส่วนอะไหล่ เป็นชิ้นส่วนที่จะนำมาประกอบสำเร็จรูป จะมีเครื่องหมาย (.) นำหน้าชื่อของชิ้นส่วนอะไหล่ตามที่แสดงด้านล่างนี้

ตัวอย่าง : **ชุดคาร์บูเรเตอร์**

- นมหนู
- เสื่อนมหนู

4. จำนวนของชิ้นส่วนย่อยสำหรับนำมาประกอบสำเร็จรูป

ตัวเลขที่แสดงอยู่ด้านขวาของแต่ละเบอร์ชิ้นส่วนย่อย จะเป็นการแสดงถึงจำนวนของชิ้นส่วนย่อยของแต่ละชิ้นส่วนย่อยที่จะนำมาประกอบเป็นชุด

ตัวอย่าง :

เบอร์อะไหล่	ชื่ออะไหล่	จำนวน	หมายเหตุ
SYP-H 4700-10	ชุดไฟท้าย (มีหัว, มีหลอดไฟ)	1	
2S5-E 1102-00	ชุดฝาสูบ	1	

5. การแสดงสีตัวถัง หรือชิ้นส่วนสีจะแสดงอยู่ในช่องของ "REMARK" ตามที่แสดงอยู่ด้านล่าง หรือที่ชื่ออะไหล่

เบอร์อะไหล่	ชื่ออะไหล่	จำนวน	หมายเหตุ
SYP-F 3391-10-P2	ฝาครอบแดรลิต้า	1	ลิต้า
SYP-F 1511-00-P 9	บังโคลนหน้าลิต้า	1	ลิต้า

6. การแสดงหมายเลขเครื่อง และรหัสของสี

<b>2S51</b>	หมายเลขตัวถัง / เครื่องยนต์	2S5-001001 To
-------------	-----------------------------	---------------

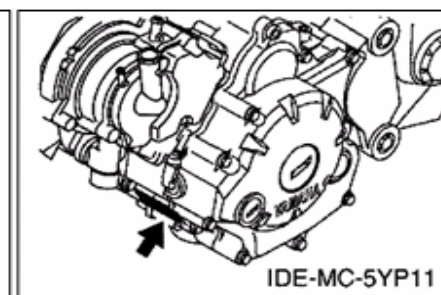
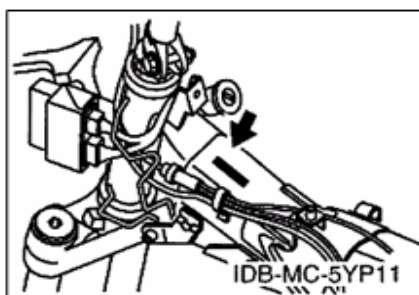

รุ่น	รหัสสี	ชื่อสี (English)	สีที่จดทะเบียน	อักษรย่อสี
2S51	010C	SILVER 3	สีเทา	S3
	010D	BLACK METALLIC X	สีดำ	SMX

7. โปรดสังเกตภาพอะไหล่ใช้ในการ ประกอบอ้างอิงชื่อ และเบอร์อะไหล่เท่านั้น ไม่สามารถนำไปใช้สำหรับการประกอบ ถ้าท่านต้องการ ใช้เพื่อการประกอบโปรดใช้ร่วมกับคู่มือบริการ (Service Manual) ซึ่งจะให้รายละเอียดเกี่ยวกับมาตรฐานการประกอบ และการบำรุงรักษาเป็นอย่างดี

8. เครื่องหมายดอกจัน (\*) จะเป็นการอ้างอิงหรือชี้แสดงถึงตัวเลขการเปลี่ยนแปลงแก้ไขหลังจากการพิมพ์ครั้งแรก

## สารบัญ

<b>ENGINE</b>			
Fig.1	Cylinder	เสื้อสูบ & ฝาสูบ.....	1
Fig.2	Crankshaft, Piston	ชุดเพลาค้อเหวี่ยง & ลูกสูบ.....	2
Fig.3	Valve	ลิ้นไอดี & ลิ้นไอเสีย.....	3
Fig.4	Camshaft	เพลาลูกเบี้ยว & โซ่ร้าวลิ้น.....	4
Fig.5	Water Pump	ชุดปั๊มน้ำ.....	5
Fig.6	Radiator & Hose	ชุดหม้อน้ำ & ท่อน้ำ.....	6
Fig.7	Oil Pump	ชุดปั๊มน้ำมันหล่อลื่น.....	7
Fig.8	Intake	ชุดกรองอากาศ.....	8
Fig.9	Exhaust	ชุดท่อไอเสีย.....	10
Fig.10	Crankcase	ชุดห้องเครื่อง.....	11
Fig.11	Crankcase Cover 1	ชุดฝาครอบเครื่องซ้าย-ขวา.....	12
Fig.12	Starter	ชุดคันสตาร์ท.....	14
Fig.13	Starter Clutch	ชุดคลัทช์สตาร์ท.....	15
Fig.14	Clutch	ชุดคลัทช์.....	16
Fig.15	Transmission	ชุดระบบส่งกำลัง.....	18
Fig.16	Shift Cam & Fork	ชุดกรงปลูกเกียร์.....	20
Fig.17	Shift Shaft	ชุดคันเกียร์.....	21
<b>CHASSIS</b>			
Fig.18	Frame	ตัวถัง.....	23
Fig.19	Fender	ชุดบังโคลนหน้า - หลัง.....	24
Fig.20	Side Cover	ชุดฝาข้างซ้าย-ขวา.....	25
Fig.21	Rear Arm Suspension	ชุดสวิงอาร์ม & โช้คหลัง.....	28
Fig.22	Steering	ชุดแผงคอ.....	29
Fig.23	Front Fork	ชุดโช้คหน้า.....	30
Fig.24	Fuel Tank	ถังน้ำมัน.....	31
Fig.25	Seat	เบาะ.....	32
Fig.26	Front Wheel for Cast Wheel	ชุดล้อแม็กหน้า (ดิสค์เบรค).....	34
Fig.27	Front Brake Caliper	ชุดดิสค์เบรคหน้า.....	35
Fig.28	Rear Wheel for Cast Wheel	ชุดล้อแม็กหลัง.....	36
Fig.29	Steering Handle. Cable	ชุดแฮนด์ & สายเร่ง.....	38
Fig.30	Front Master Cylinder	ชุดแม่ปั๊มเบรคหน้า.....	40
Fig.31	Stand & Footrest	ชุดขาตั้ง & เหล็กพักเท้า.....	41
Fig.32	Leg Shield	ชุดบังลม.....	43
<b>ELECTRICAL</b>			
Fig.33	Generator	ชุดแม่เหล็กจานไฟ.....	47
Fig.34	Staring Motor	ชุดมอเตอร์สตาร์ท.....	48
Fig.34	Flasher Light	ชุดไฟเลี้ยว.....	49
Fig.35	Meter	ชุดเรือนไมล์.....	50
Fig.36	Headlight	ชุดไฟหน้า.....	51
Fig.37	Taillight	ชุดไฟท้าย.....	52
Fig.38	Handle Switch. Lever	ชุดสวิทช์แฮนด์ & มือเบรค).....	53
Fig.39	Electrical 1	ชุดระบบไฟ 1.....	54
Fig.40	Electrical 2	ชุดระบบไฟ 2.....	55
<b>ดัชนี (INDEX)</b>			
ดัชนี หมายเลขอะไหล่ (เรียงลำดับตามหมายเลขอะไหล่)			

# สารบัญภาพ



<p>FIG.1 เสื้อสูบ- ฝาสูบ</p>	<p>FIG. 2 ชุดเพลลาข้อเหวี่ยง &amp; ลูกสูบ</p>	<p>FIG.3 ลิ้นไอดี &amp; ลิ้นไอเสีย</p>	<p>FIG.4 เพลาลูกเบี้ยว &amp; โซ่รากลั่น</p>
<p>111</p> <p>หน้าที่ 1</p>	<p>114</p> <p>หน้าที่ 2</p>	<p>121</p> <p>หน้าที่ 3</p>	<p>131</p> <p>หน้าที่ 4</p>
<p>FIG.5 ชุดปั้มน้ำ</p>	<p>FIG.6 ชุดหม้อน้ำ &amp; ท่อน้ำ</p>	<p>FIG.7 ชุดปั้มน้ำมันหล่อลื่น</p>	<p>FIG.8 ชุดกรองอากาศ</p>
<p>131</p> <p>หน้าที่ 5</p>	<p>139</p> <p>หน้าที่ 6</p>	<p>141</p> <p>หน้าที่ 7</p>	<p>141</p> <p>หน้าที่ 8</p>

# สารบัญภาพ



# สารบัญภาพ



# สารบัญภาพ



# สารบัญภาพ



FIG.33 ชุดแม่เหล็กจานไฟ

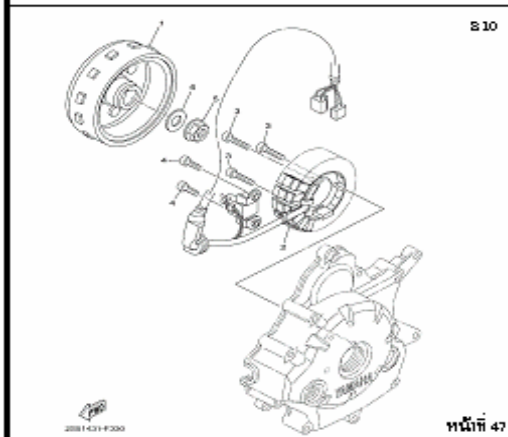

FIG.34 ชุดมอเตอร์สตาร์ท

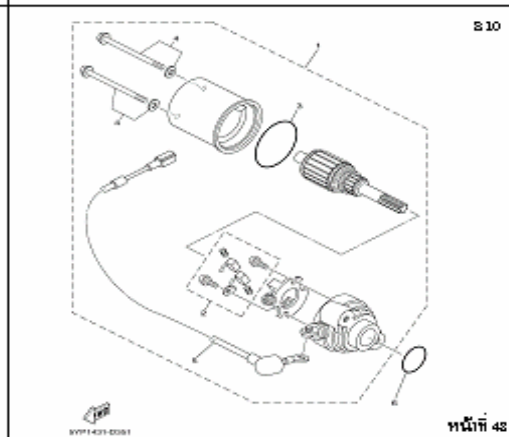

FIG.35 ชุดไฟเลี้ยว

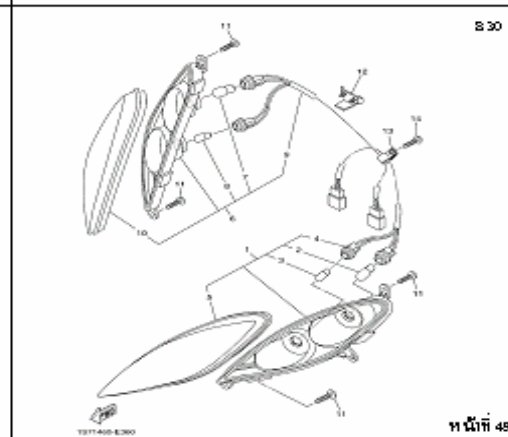

FIG.36 ชุดเรือนไมล์

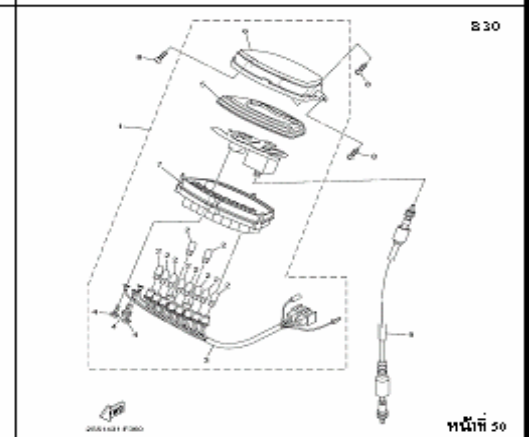

FIG.37 ชุดไฟหน้า

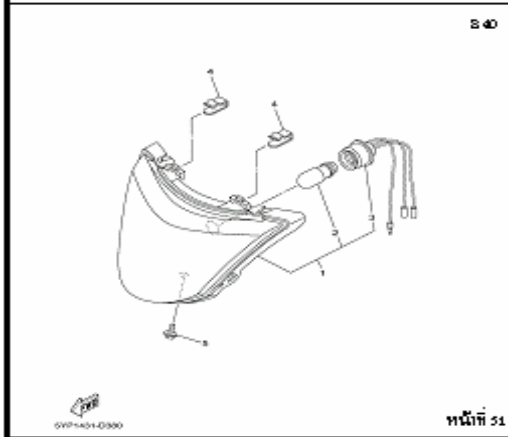

FIG.38 ชุดไฟท้าย

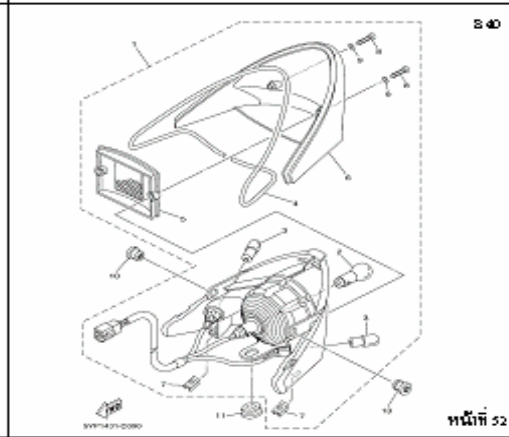

FIG.39 ชุดสวิทช์แฮนด์ & มือเบรค

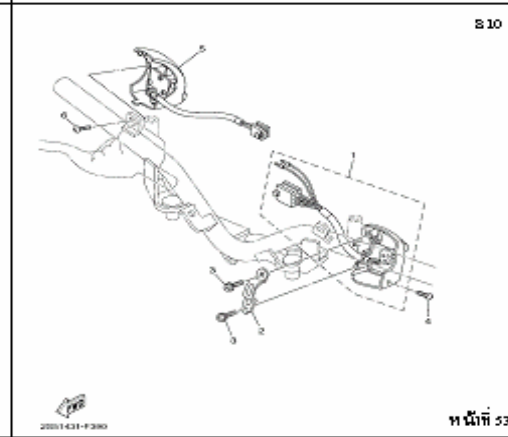
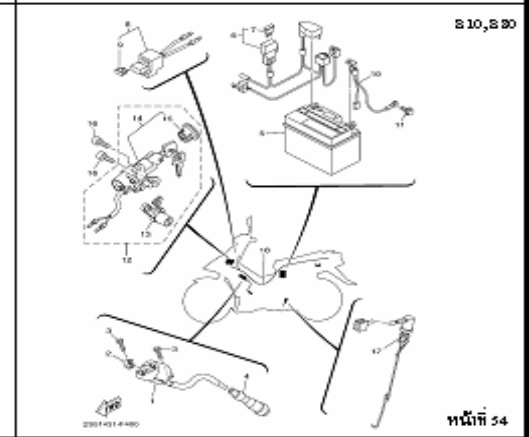

FIG.40 ชุดระบบไฟ 1





# สารบัญภาพ

FIG.41 ชุดระบบไฟ 2

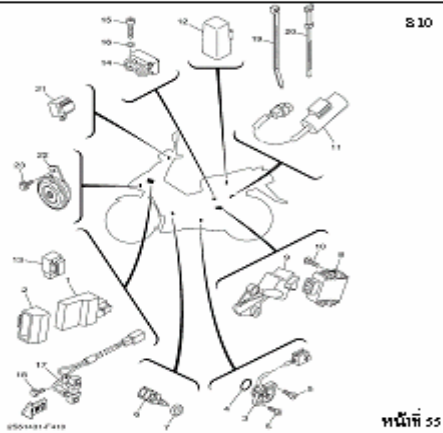

T135FI / 2S51 SPARK 135RX FI THA 07

DISK BRAKE

หมายเลขตัวถัง/เครื่องยนต์ : 2S5-001001 To



สีเทา/น้ำเงิน (S3/MBM3)



สีดำ/น้ำตาล (SMX/MT2)

สติ๊กเกอร์ชุดสำหรับรถสีเทา SPARK135FI 135FI THA 07 : (2S51) 2007

รหัสสี : 010C

SILVER 3 / MAT BLUE METALLIC 3



2S5-F173E-00



2S5-F174G-00

สติ๊กเกอร์ชุดฝาข้างซ้าย

**2S5-WF17L-00**

**YAMAHA**

สติ๊กเกอร์ท้ายเบาะสีเทาเงิน

**5MY-F153E-00**



2S5-F174H-00



2S5-F173F-00

สติ๊กเกอร์ชุดฝาข้างขวา

**2S5-WF17M-00**



2S5-F8391-00



2S5-F8393-00

สติ๊กเกอร์ชุดบังลมซ้าย

**2S5-WF83L-00**



ตราล้อมเสียง

**5HV-F3108-20**



2S5-F8328-00

5LN-F313B-10

สติ๊กเกอร์ชุดบังลมหน้า

**2S5-WF33J-00**



2S5-F8394-00



2S5-F8392-00

สติ๊กเกอร์ชุดบังลมขวา

**2S5-WF83N-00**

\*\*หมายเหตุ : สติ๊กเกอร์ชุดไม่จำหน่ายแยกชิ้น

สติ๊กเกอร์ชุดสำหรับรถสีดำ SPARK135FI T135FI THA 07 : (2S51) 2007

รหัสสี : 010D

BLACK METALLIC X / MAT TITAN 2



2S5-F173E-10

2S5-F174G-10

สติ๊กเกอร์ชุดฝาข้างซ้าย

**2S5-WF17L-10**

**YAMAHA**

สติ๊กเกอร์ท้ายเบาะสีเทาเงิน

**5MY-F153E-00**



2S5-F174H-10

2S5-F173F-10

สติ๊กเกอร์ชุดฝาข้างขวา

**2S5-WF17M-10**



2S5-F8391-10



2S5-F8393-10

สติ๊กเกอร์ชุดบังลมซ้าย

**2S5-WF83L-10**



ตราล้อมเสียง

**5HV-F3108-20**



2S5-F8328-10



5LN-F313B-10

สติ๊กเกอร์ชุดบังลมหน้า

**2S5-WF33J-10**



2S5-F8394-10



2S5-F8392-10

สติ๊กเกอร์ชุดบังลมขวา

**2S5-WF83N-10**

\*\*หมายเหตุ : สติ๊กเกอร์ชุดไม่จำหน่ายแยกชิ้น

# ชิ้นส่วนพลาสติกพื้นสีรุ้ง SPARK135FI : T135FI THA 07 (2S51) 2007

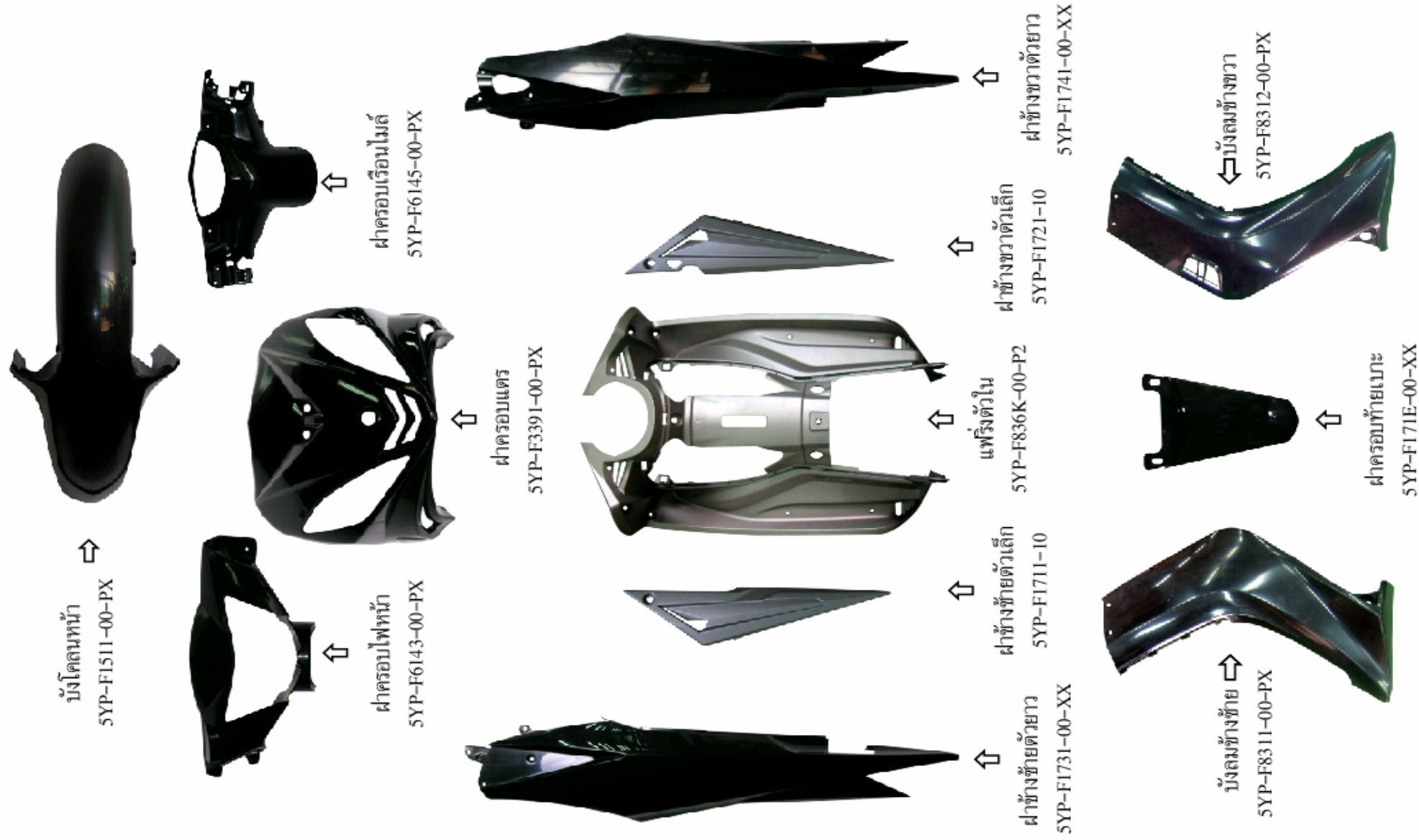

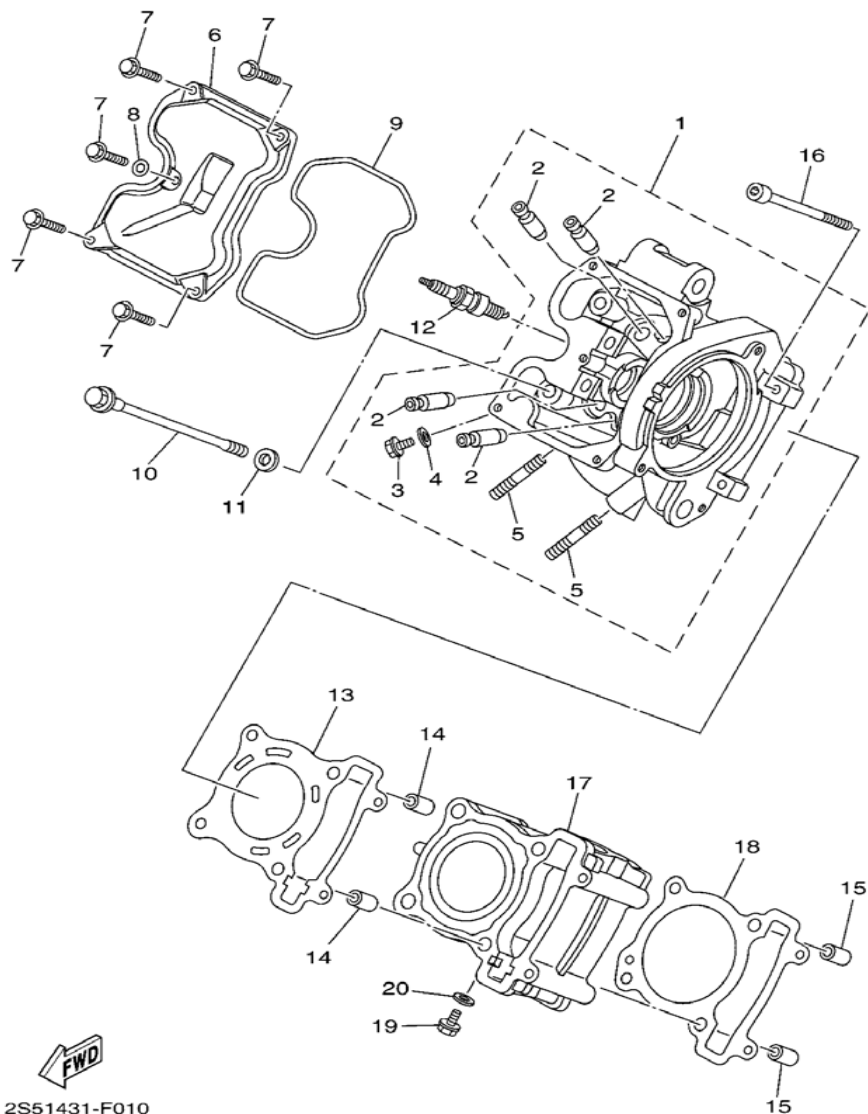

2S51431-F010

REF NO.	PART NO.	DESCRIPTION	2 S 5 1	REMARKS
1	2S5-E1102-00	ชุดฝาสูบ CYLINDER HEAD ASSY	1	
2	5YP-E1133-10	ตัวนำลิ้นไอดี .GUIDE, VALVE 1	4	
3	90153-06803	สกรูหกเหลี่ยม .SCREW, HEXAGON	1	
4	90430-06817	ปะเก็น .GASKET	1	
5	95617-08620	โบลท์สตัด .BOLT, STUD	2	
6	2S5-E1191-00	ฝาครอบฝาสูบ 1 COVER, CYLINDER HEAD 1	1	
7	95027-06020	โบลท์หน้าแปลน BOLT, FLANGE	5	
8	90430-06817	ปะเก็น GASKET	1	
9	5YP-E1193-00	ปะเก็นบนฝาสูบ GASKET, HEAD COVER 1	1	
10	90105-08850	โบลท์หน้าแปลน BOLT, FLANGE	4	
11	90201-08609	แหวนรอง WASHER, PLATE	4	
12	94700-00874	หัวเทียน PLUG, SPARK (NGK CPR9EA)	1	
13	5YP-E1181-00	ปะเก็นฝาสูบ GASKET, CYLINDER HEAD 1	1	
14	99530-10114	ปิ่น, สลัก PIN, DOWEL	2	
15	99530-10114	ปิ่น, สลัก PIN, DOWEL	2	
16	91317-06100	โบลท์ BOLT	2	
17	5YP-E1311-00	เสื่อสูบ CYLINDER 1	1	
18	5YP-E1351-00	ปะเก็นเสื่อสูบ GASKET, CYLINDER	1	
19	90153-06803	สกรูหกเหลี่ยม SCREW, HEXAGON	1	
20	90430-06817	ปะเก็น GASKET	1	

FIG.2

## CRANKSHAFT &amp; PISTON

ชุดเพลาค้อเหวี่ยง &amp; ลูกสูบ

SEC 114

REF NO.	PART NO.	DESCRIPTION	2 S 5 1	REMARKS
1	5YP-WE140-01	ชุดเพลาค้อเหวี่ยง CRANKSHAFT ASSY	1	
2	5YP-WE141-00	ชุดเพลาค้อเหวี่ยงข้างซ้าย .CRANK 1	1	
3	5YP-E1650-01	ชุดก้านสูบ .CONNECTING ROD ASSY	1	
4	1S7-E1681-00	สลักก้านสูบ ..PIN, CRANK 1	1	
5	93310-528X7	ลูกปืน ..BEARING	1	
6	5YP-E1422-00	ค้อเหวี่ยงข้างขวา .CRANK 2	1	
7	93306-305X7	ลูกปืน BEARING	1	
8	90280-03017	ลิ่มจางไฟ KEY, WOODRUFF	1	
9	5YP-E1630-02	ลูกสูบชุด (STD) PISTON ASSY (STD)	1	
10	5YP-E1633-00	สลักลูกสูบ .PIN, PISTON	1	
11	93450-16115	คลีป .CIRCLIP	2	
12	5YP-E1603-00	ชุดแหวนลูกสูบมาตรฐาน .PISTON RING SET (STD)	1	

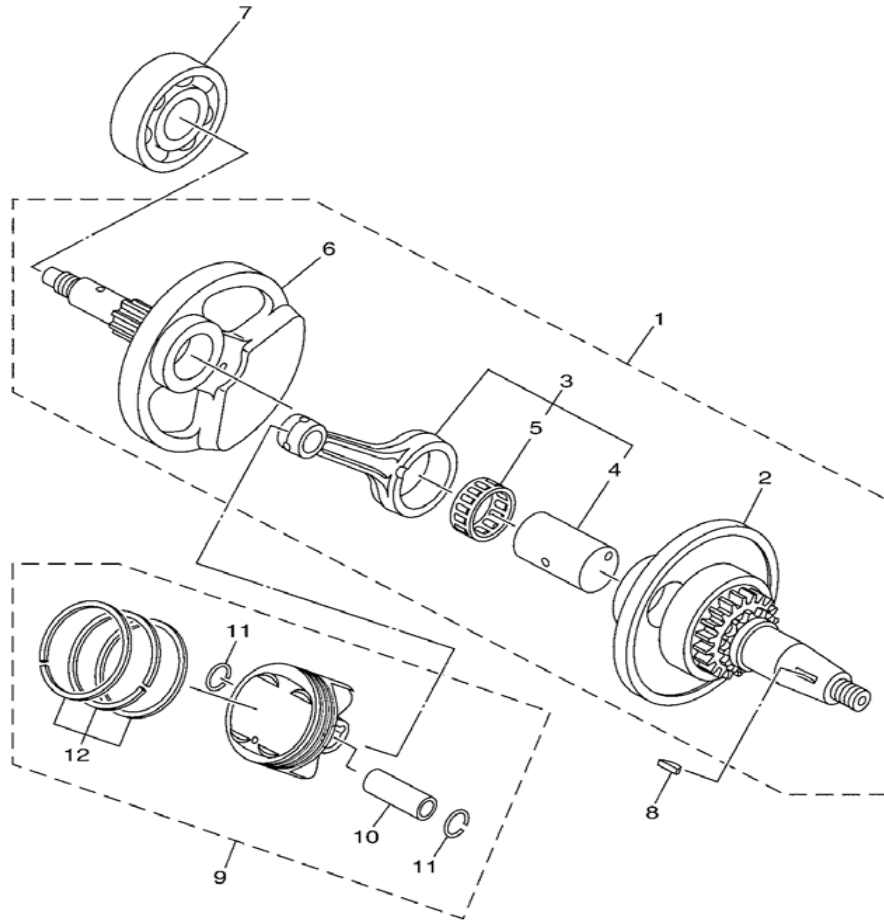

5YP1431-D020

FIG.3

VALVE

ลิ้นไอดี &amp; ลิ้นไอเสีย

SEC 121

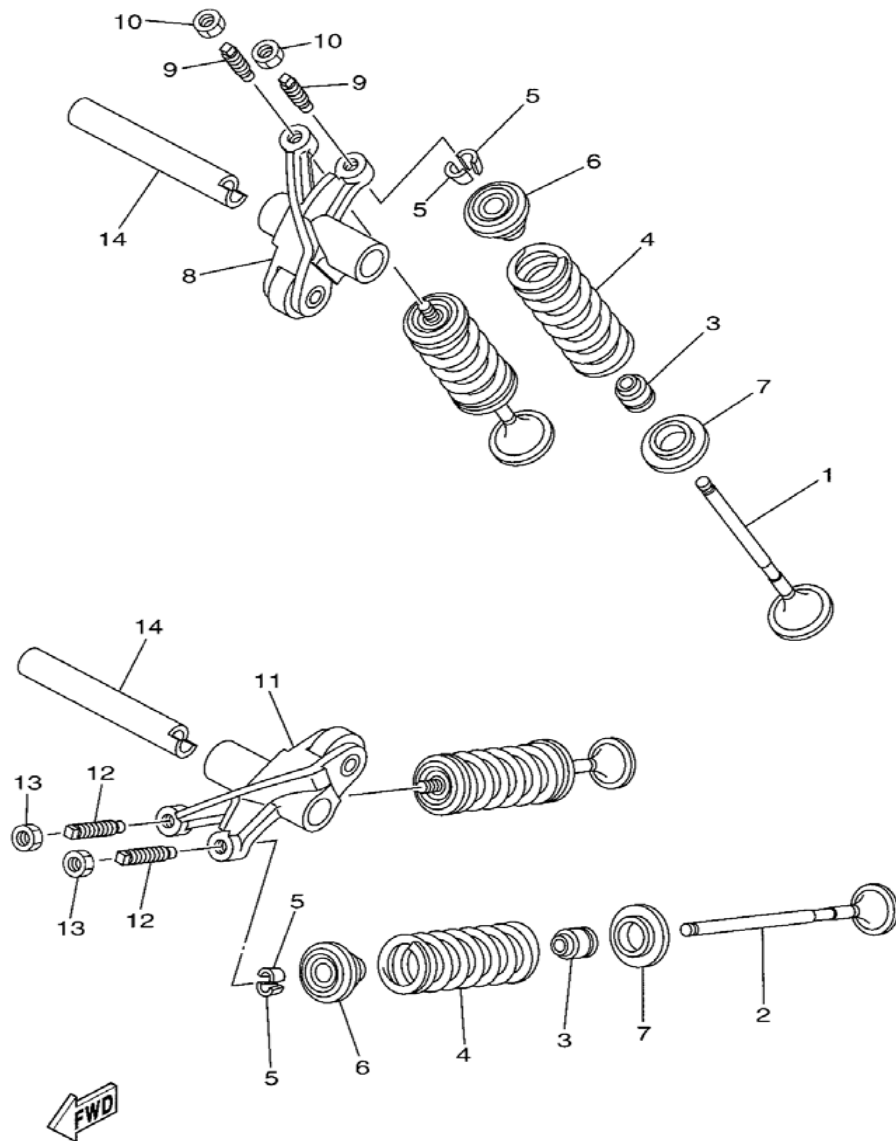

5YP1431-D030

REF NO.	PART NO.	DESCRIPTION	2 S 5 1	REMARKS
1	5YP-E2111-00	ลิ้นไอดี VALVE, INTAKE	2	
2	5YP-E2121-00	ลิ้นไอเสีย VALVE, EXHAUST	2	
3	5YP-E2119-00	ซีล แกนลิ้น SEAL, VALVE STEM	4	
4	5YP-E2113-00	สปริงลิ้นตัวใน SPRING, VALVE INNER	4	
5	1WG-12118-00	ประกับลือควาล์ว COTTER, VALVE	8	
6	5YP-12117-00	แผ่นรองสปริงวาล์ว RETAINER, VALVE SPRING	4	
7	5YP-E2126-00	ซีล สปริงลิ้น 2 SEAT, VALVE SPRING 2	4	
8	5YP-E2151-00	กระเดื่องวาล์ว ARM, VALVE ROCKER	1	
9	5YP-E2159-00	สกรูปรับระยะวาล์ว SCREW, VALVE ADJUSTING	2	
10	90170-05302	น็อต NUT	2	
11	5YP-E2161-00	กระเดื่องวาล์ว 2 ARM, VALVE ROCKER 2	1	
12	5YP-E2159-00	สกรูปรับระยะวาล์ว SCREW, VALVE ADJUSTING	2	
13	90170-05302	น็อต NUT	2	
14	5YP-E2156-00	แกนกระเดื่องกตวาล์ว SHAFT, ROCKER 2	2	

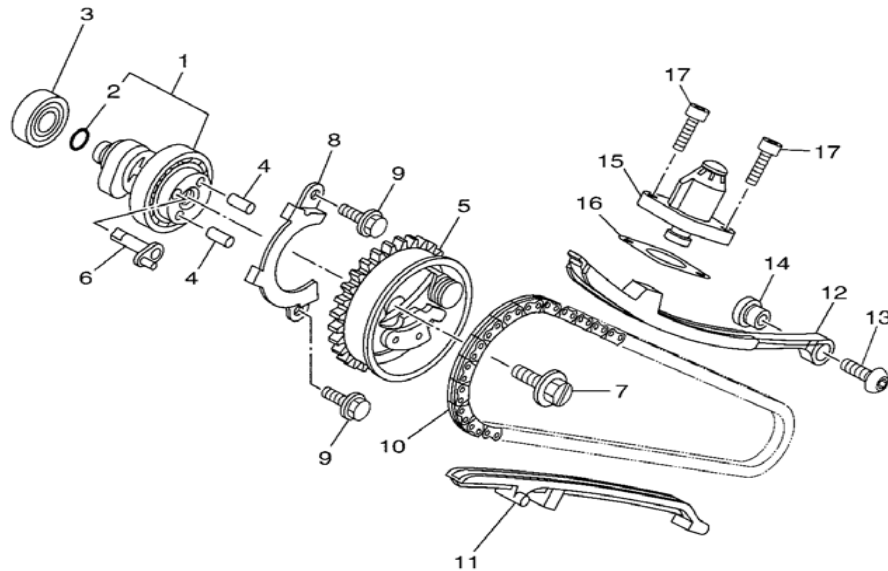

FIG.4

## CAMSHAFT &amp; CHAIN

เพลาลูกเบี้ยว &amp; โซ่รากลัน

SEC 121



REF NO.	PART NO.	DESCRIPTION	2 S 5 1	REMARKS
1	5YP-E2170-00	ชุดแกนรากลัน 1 CAMSHAFT ASSY 1	1	
2	93210-09805	โอริง .O-RING	1	
3	93306-001X2	ลูกปืน BEARING	1	
4	99480-05010	ปิ่น PIN	2	
5	1B9-E2280-02	ชุดอุปกรณ์ลดแรงอัด DECOMPRESSION ASSY	1	
6	5YP-E2288-00	ลูกเบี้ยวลดแรงอัด CAM, DECOMPRESSION	1	
7	5YP-E2157-00	bolt BOLT	1	
8	5YP-E111F-00	หุ้ยัด PLATE	1	
9	95027-06010	bolt หน้าแปลน BOLT, FLANGE	2	
10	94568-A8096	โซ่รากลัน (จำนวน 40 ข้อ ) CHAIN	1	
11	5YP-E2231-00	ยางประคองโซ่รากลันตัวล่าง GUIDE, STOPPER 1	1	
12	5YP-E2241-00	ยางประคองโซ่รากลันตัวบน GUIDE, STOPPER 2	1	
13	90149-06829	สกรู SCREW	1	
14	5YP-E5598-00	ปลี COLLAR	1	
15	5MX-E2210-00	ชุดปรับความตึงโซ่รากลัน TENSIONER ASSY, CAM CHAIN	1	
16	5VV-E2213-00	ปะเก็นเสื้อปรับความตึง GASKET, TENSIONER CASE	1	
17	91317-06016	bolt BOLT	2	



5YP1431-D040

FIG.5

WATER PUMP

ชุดปั้มน้ำ

SEC 124

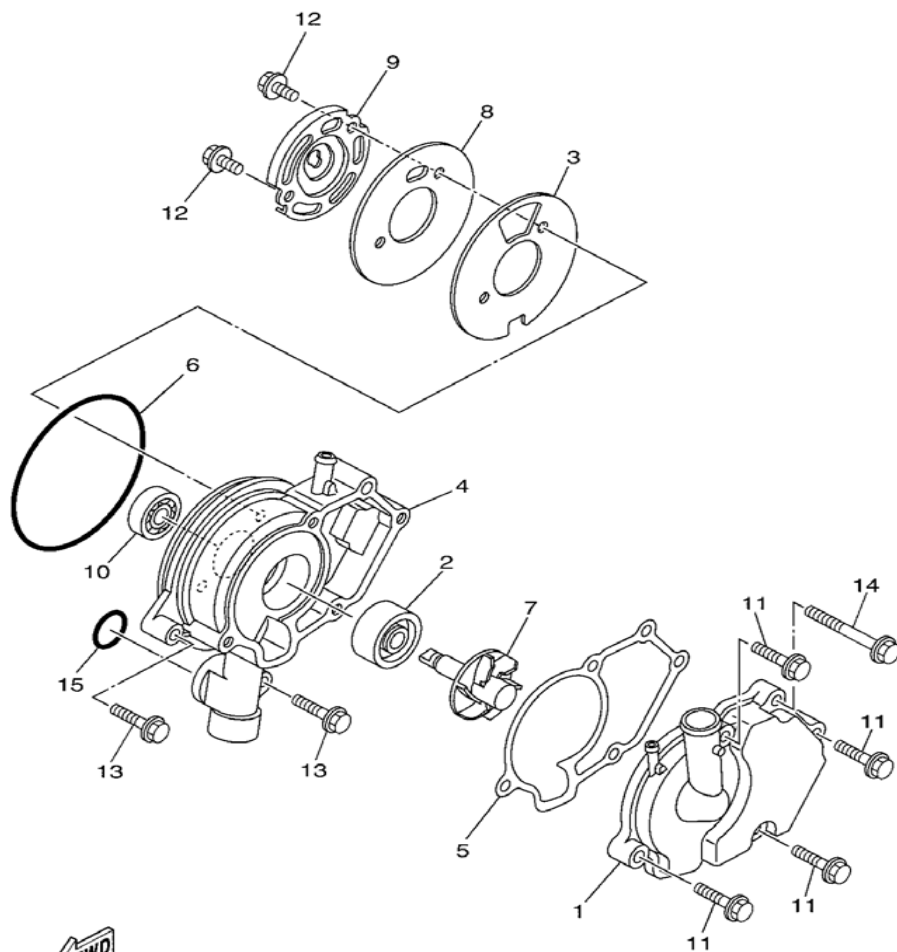

  
5YP1431-D050

REF NO.	PART NO.	DESCRIPTION	2 S 5 1	REMARKS
1	5YP-E2422-00	ฝาครอบปั้มน้ำ COVER, HOUSING	1	
2	93103-10800	ซีล OIL SEAL	1	
3	5YP-E2428-00	ปะเก็นปั้มน้ำ GASKET, HOUSING COVER 2	1	
4	5YP-E1185-01	ฝาครอบตั้งโช้ร้าวลิ้น COVER, CYLINDER HEAD SIDE 1	1	
5	5YP-E1196-00	ปะเก็นเสื้อสูบ GASKET, CYLINDER HEAD SIDE	1	
6	93210-84800	โอริง O-RING	1	
7	5YP-E2450-00	ชุดเพลลาใบพัดปั้มน้ำ IMPELLER SHAFT ASSY	1	
8	5YP-E1951-00	แผ่นรอง PLATE	1	
9	5YP-E1952-01	แผ่นรอง PLATE	1	
10	93306-000Y2	ลูกปืน BEARING	1	
11	95027-06025	โบลท์หน้าแปลน BOLT, FLANGE	4	
12	95027-06012	โบลท์หน้าแปลน BOLT, FLANGE	2	
13	95027-06025	โบลท์หน้าแปลน BOLT, FLANGE	2	
14	95027-06050	โบลท์หน้าแปลน BOLT, FLANGE	1	
15	93210-19809	โอริง O-RING	1	

FIG.6

## RADIATOR &amp; HOSE

ชุดหม้อน้ำ &amp; ท่อน้ำ

SEC 124

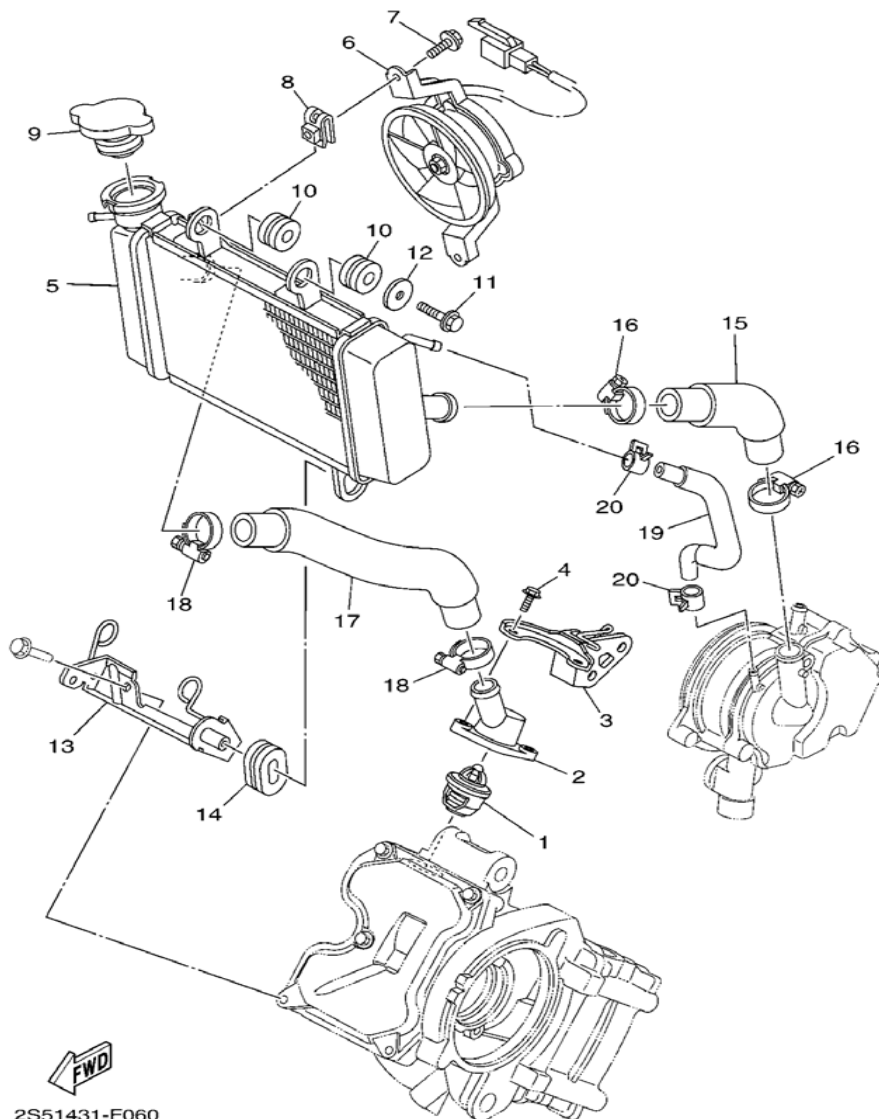

REF NO.	PART NO.	DESCRIPTION	2 S 5 1	REMARKS
1	5YP-12411-00	ตัวควบคุมอุณหภูมิน้ำหล่อเย็น THERMOSTAT	1	
2	5YP-E2413-00	ฝาครอบ ตัวควบคุมอุณหภูมิน้ำหล่อเย็น COVER, THERMOSTAT	1	
3	2S5-E2491-00	ตัวยึด 1 CLAMP 1	1	
4	90105-06848	โบลท์หน้าแปลน BOLT, FLANGE	2	
5	5YP-E2461-00	ชุดหม้อน้ำ RADIATOR ASSY	1	
6	5YP-E2405-00	ชุดพัดลมระบายความร้อนหม้อน้ำ BLOWER ASSY	1	
7	5YP-E2675-00	โบลท์ BOLT, BLOWER HOLDING	2	
8	5YP-E2671-00	น็อต NUT 1	2	
9	5YP-E2462-00	ฝาหม้อน้ำ CAP, RADIATOR	1	
10	90480-15363	ยางรอง GROMMET	2	
11	95827-06016	โบลท์หน้าแปลน BOLT, FLANGE	1	
12	90201-06817	แหวนรอง WASHER, PLATE	1	
13	2S5-E2443-00	ขายึดหม้อน้ำ STAY	1	
14	90480-01803	ยางรอง GROMMET	1	
15	5YP-E2481-00	ท่อหม้อน้ำ 1 PIPE 1	1	
16	90450-28801	ชุดเหล็กรัดสาย HOSE CLAMP ASSY	2	
17	5YP-E2482-00	ท่อหม้อน้ำ 2 PIPE 2	1	
18	90450-28801	ชุดเหล็กรัดสาย HOSE CLAMP ASSY	2	
19	5YP-E2576-00	ท่อผ้าใบ HOSE 1	1	
20	90467-10804	คลิป(9A467-20050) CLIP	2	

FIG.7

## OIL PUMP

ชุดปั๊มน้ำมันหล่อลื่น

SEC 131

REF NO.	PART NO.	DESCRIPTION	2 S 5 1	REMARKS
1	5YP-E3300-00	ชุดปั๊มน้ำมัน OIL PUMP ASSY	1	
2	5YP-E3329-00	ปะเก็นฝาครอบปั๊ม GASKET, PUMP COVER	1	
3	92017-05025	โบลท์หัวหกเหลี่ยม BOLT, BUTTON HEAD	2	
4	5YP-E5351-00	ปลั๊กถ่ายน้ำมัน PLUG, DRAIN	1	
5	5YP-E3411-00	ตระแกรงกรองน้ำมันเครื่อง STRAINER, OIL	1	
6	90501-18576	สปริง SPRING, COMPRESSION	1	
7	93210-34801	โอริง O-RING	1	
8	5YP-E3440-00	ชุดไส้กรองน้ำมันเครื่อง ELEMENT ASSY, OIL CLEANER	1	
9	2S5-E3447-00	ฝาครอบไส้กรอง COVER, OIL ELEMENT	1	
10	9502M-06020	โบลท์หน้าแปลน BOLT, FLANGE	3	
11	93210-59800	โอริง O-RING	1	
12	5YP-E3327-00	ฝาครอบเกียร์ปั๊ม COVER, PUMP GEAR	1	
13	9502L-06012	โบลท์หน้าแปลน BOLT, FLANGE	2	

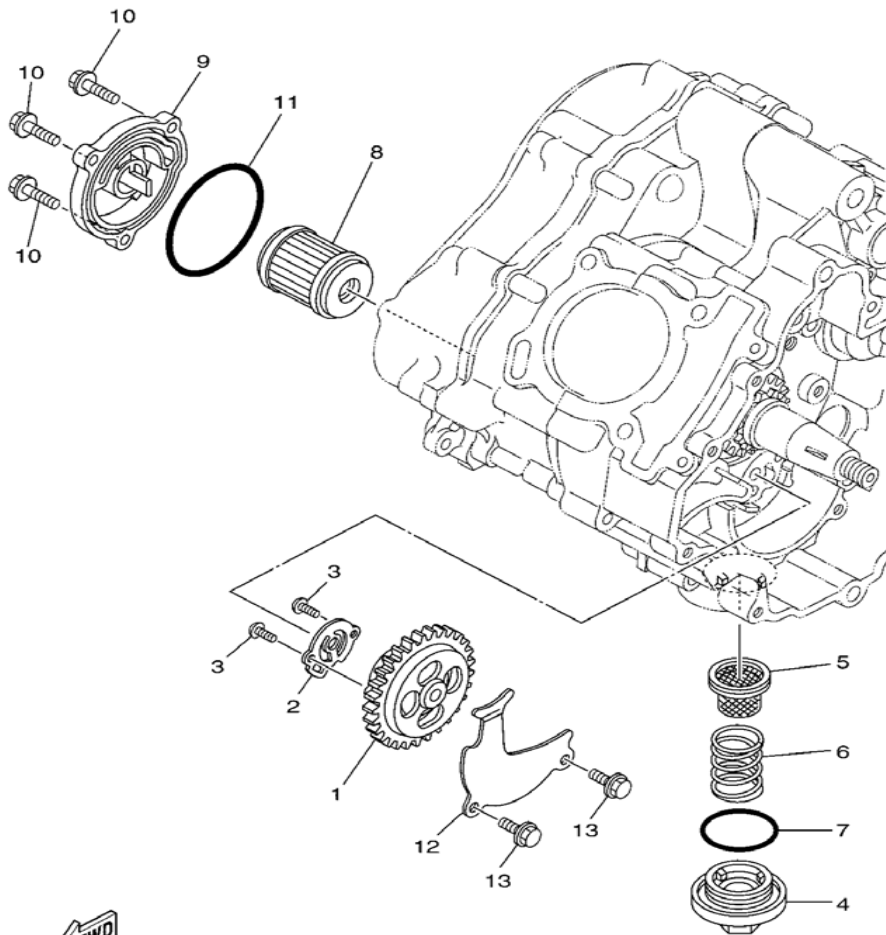

5YP1431-D070

FIG.8

INTAKE

ชุดกรองอากาศ

SEC 141

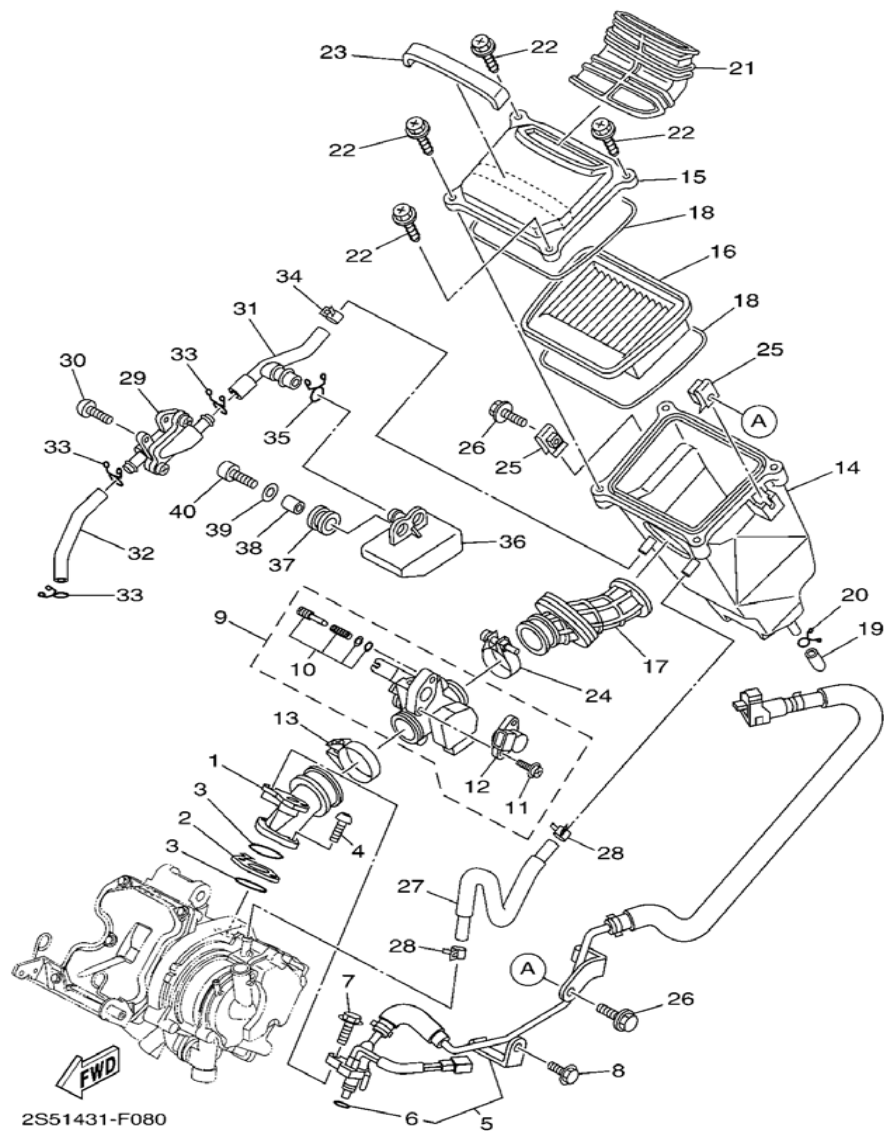

REF NO.	PART NO.	DESCRIPTION	2 S 5 1	REMARKS
1	2S5-E3585-00	ท่อยาง MANIFOLD	1	
2	2S5-E3595-00	ข้อต่อ JOINT	1	
3	93210-32801	โอริง O-RING	2	
4	90149-06039	สกรู SCREW	2	
5	2S5-13930-00	ชุดหัวฉีดและท่อ PIPE INLET ASSEMBLY	1	
6	5CA-14147-00	โอริง .O-RING	1	
7	9582M-06025	โบลท์หน้าแปลน BOLT	1	
8	95807-06012	โบลท์หน้าแปลน BOLT, FLANGE	1	
9	2S5-E3750-00	ชุดตัวเข็มเร่ง THROTTLE BODY ASSY	1	
10	5JW-14104-00	ชุดสกรูตั้งอากาศ .AIR SCREW SET	1	
11	1S4-14216-00	สกรู .SCREW	2	
12	2S5-1410H-00	วาล์วตัดน้ำมันเชื้อเพลิง .FUEL CUT SOLENOID VALVE	1	
13	90460-46206	เหล็กรัดสาย CLAMP, HOSE	1	
14	5YP-E4411-01	เคสหม้อกรอง CASE, AIR CLEANER 1	1	
15	5YP-E4412-00	ฝาปิดหม้อกรอง CAP, CLEANER CASE 1	1	
16	5YP-E4450-00	ไส้กรองอากาศ ELEMENT ASSY, AIR CLEANER	1	
17	2S5-E4453-00	ยางหม้อกรอง JOINT, AIR CLEANER 1	1	
18	5YP-E4452-00	ซีล SEAL	2	
19	5VV-E443E-00	ท่อระบาย PIPE, DRAIN	1	
20	90467-12800	คลิป CLIP	1	

FIG.8

INTAKE

ชุดกรองอากาศ

SEC 141

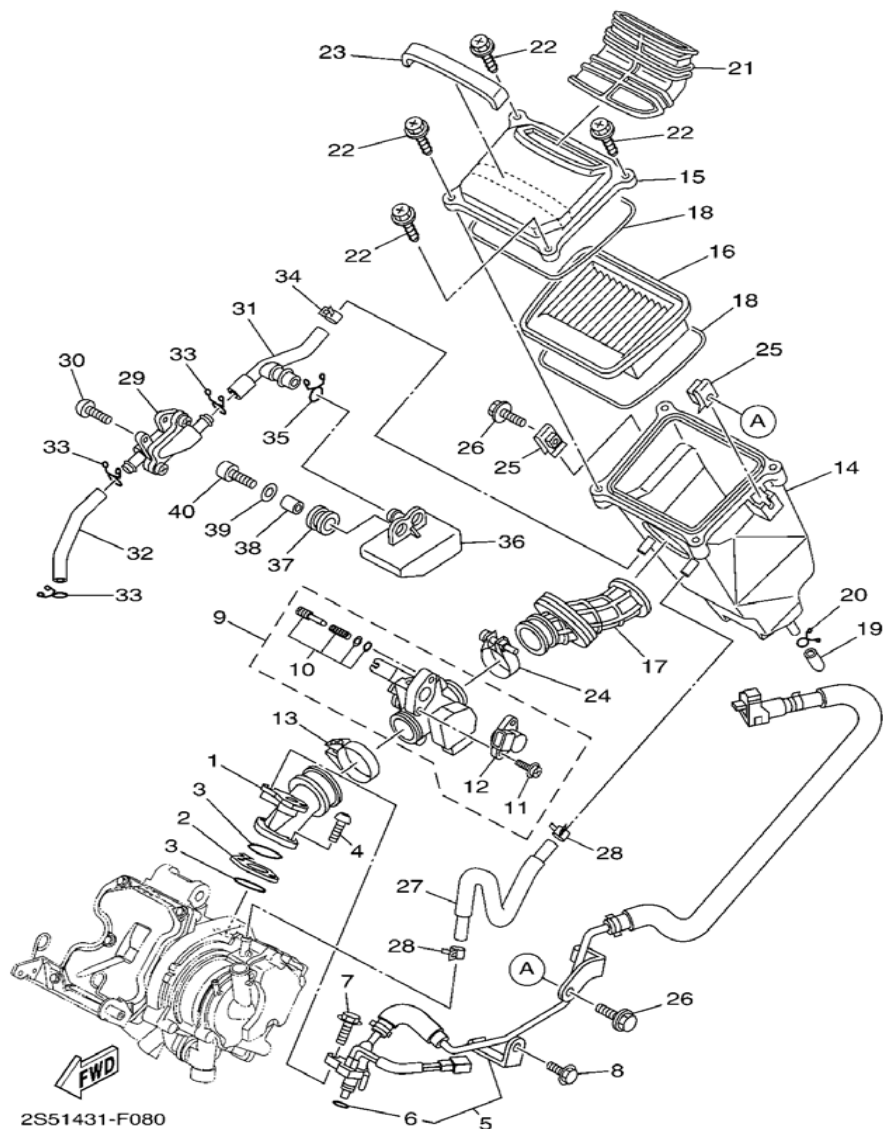

REF NO.	PART NO.	DESCRIPTION	2 S 5 1	REMARKS
21	5YP-E4437-00	ยางหม้อกรอง DUCT	1	
22	90163-05803	สกรูเกลียวปล้อย SCREW, TAPPING	4	
23	5YP-E4425-00	ยางรอง DAMPER 1	1	
24	90450-39001	ชุดเหล็กรัดสาย HOSE CLAMP ASSY	1	
25	90183-06023	น็อต NUT, SPRING	2	
26	90119-06051	โบลท์พร้อมแหวน BOLT, WITH WASHER	2	
27	5YP-E1166-00	ท่อระบาย PIPE, BREATHER 1	1	
28	90467-13064	คลิปบีบล็อค CLIP	2	
29	2S5-E4803-00	ชุดระบายอากาศ AIR INDUCTION SYSTEM ASSY	1	
30	92017-06012	โบลท์หัวทกเหลี่ยม BOLT, BUTTON HEAD	2	
31	2S5-E4882-00	ท่อยาง HOSE, BEND 2	1	
32	2S5-E4883-00	ท่อยาง HOSE, BEND 3	1	
33	90467-14015	คลิป(9A467-20050) CLIP	3	
34	90467-13805	คลิป(9A467-20050) CLIP	1	
35	90467-170A2	คลิป(9A467-20050) CLIP	1	
36	2S5-E4877-00	กล่องลดเสียง RESONATOR	1	
37	90480-14869	ยางรอง GROMMET	2	
38	90387-0600V	บู๊ช COLLAR	2	
39	90201-06057	แหวนรอง WASHER, PLATE	2	
40	91317-06020	โบลท์ BOLT	2	

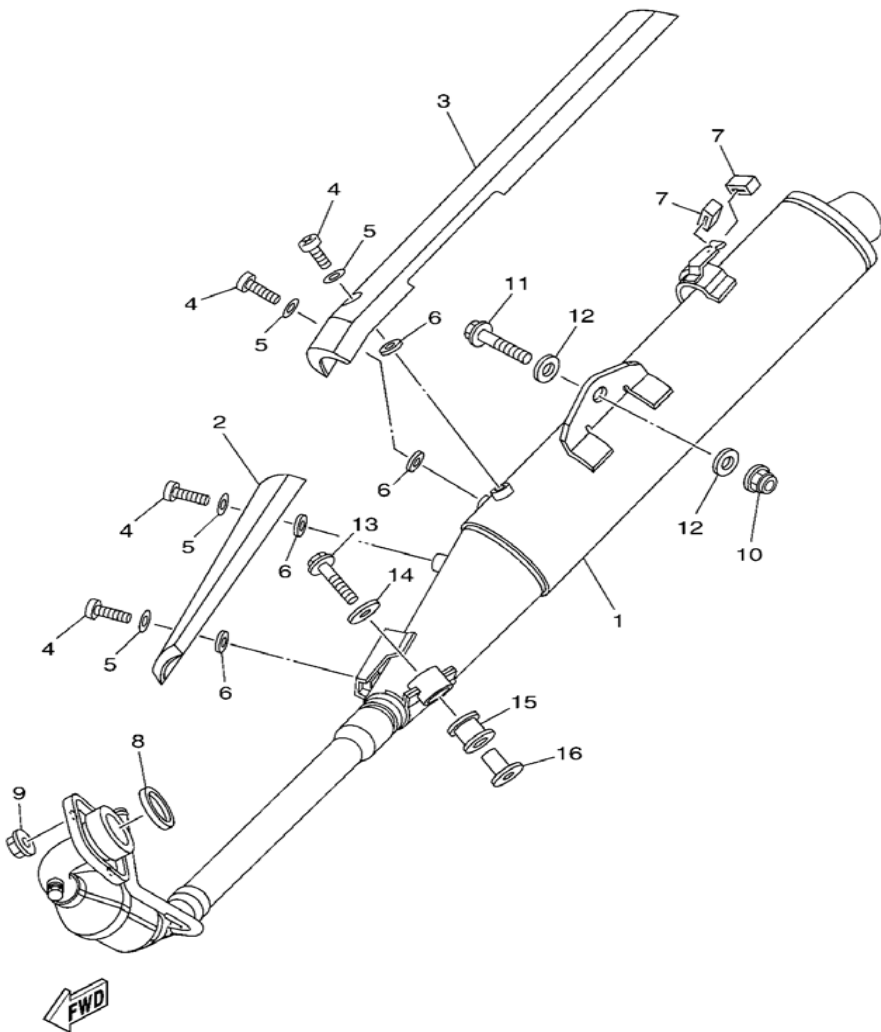

2S51431-F090

FIG.9

EXHAUST

ชุดท่อไอเสีย

SEC 146

REF NO.	PART NO.	DESCRIPTION	2 S 5 1	REMARKS
1	2S5-E4703-00	ท่อไอเสีย MUFFLER COMP. 1	1	
2	5YP-E4728-00	แผงกันความร้อนท่อ สีดำ PROTECTOR, MUFFLER 2	1	
3	4S3-E4758-00	แผงกันความร้อนท่อ สแตนเลส PROTECTOR, SILENCER	1	
4	98980-06012	สกรู SCREW, BIND	4	
5	90201-06015	แหวนรอง WASHER, PLATE	4	
6	90201-05016	แหวนรอง WASHER, PLATE	4	
7	5YP-E4737-00	ยางรองท่อไอเสีย DAMPER, MUFFLER	2	
8	5YP-E4613-00	ปะเก็นท่อ GASKET, EXHAUST PIPE	1	
9	95707-08500	น็อตหน้าแปลน NUT, FLANGE	2	
10	95707-10500	น็อตหน้าแปลน NUT, FLANGE	1	
11	95827-10045	โบลท์หน้าแปลน BOLT, FLANGE	1	
12	90201-10141	แหวนรอง WASHER, PLATE	2	
13	95807-08035	โบลท์หน้าแปลน BOLT, FLANGE	1	
14	90201-08612	แหวนรอง WASHER, PLATE	1	
15	5TN-E4747-00	ยางรองท่อไอเสีย DAMPER, MUFFLER	1	
16	90387-08812	บู๊ซ COLLAR	1	

FIG.10

CRANKCASE

ชุดห้องเครื่อง

SEC 151

REF NO.	PART NO.	DESCRIPTION	2 S 5 1	REMARKS
1	5YP-E5150-00	ชุดแครง CRANKCASE ASSY	1	
2	5YP-E5111-00	แครงกลางซ้าย .CRANKCASE 1	1	
3	5YP-E5121-00	แครงกลางขวา .CRANKCASE 2	1	
4	99530-10114	ปิ่น, สลัก PIN, DOWEL	2	
5	9502L-06060	โบลท์หน้าแปลน BOLT, FLANGE	3	
6	9502L-06050	โบลท์หน้าแปลน BOLT, FLANGE	2	
7	9502L-06045	โบลท์หน้าแปลน BOLT, FLANGE	9	

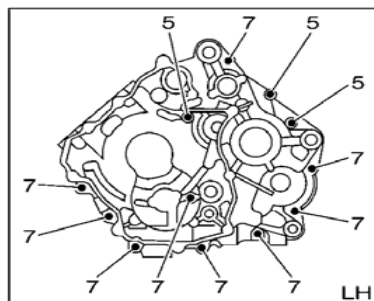
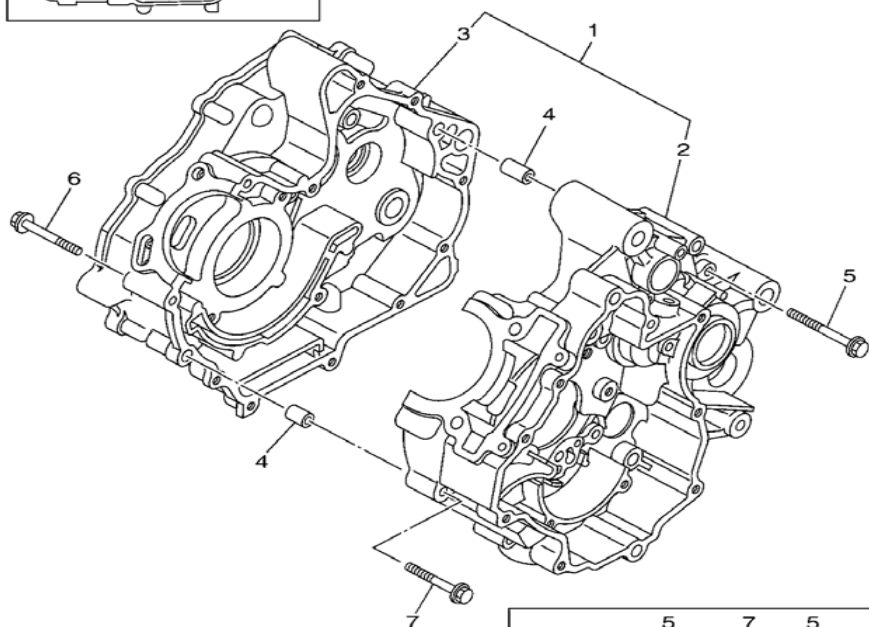
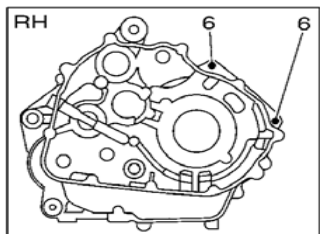

2S41431-E110



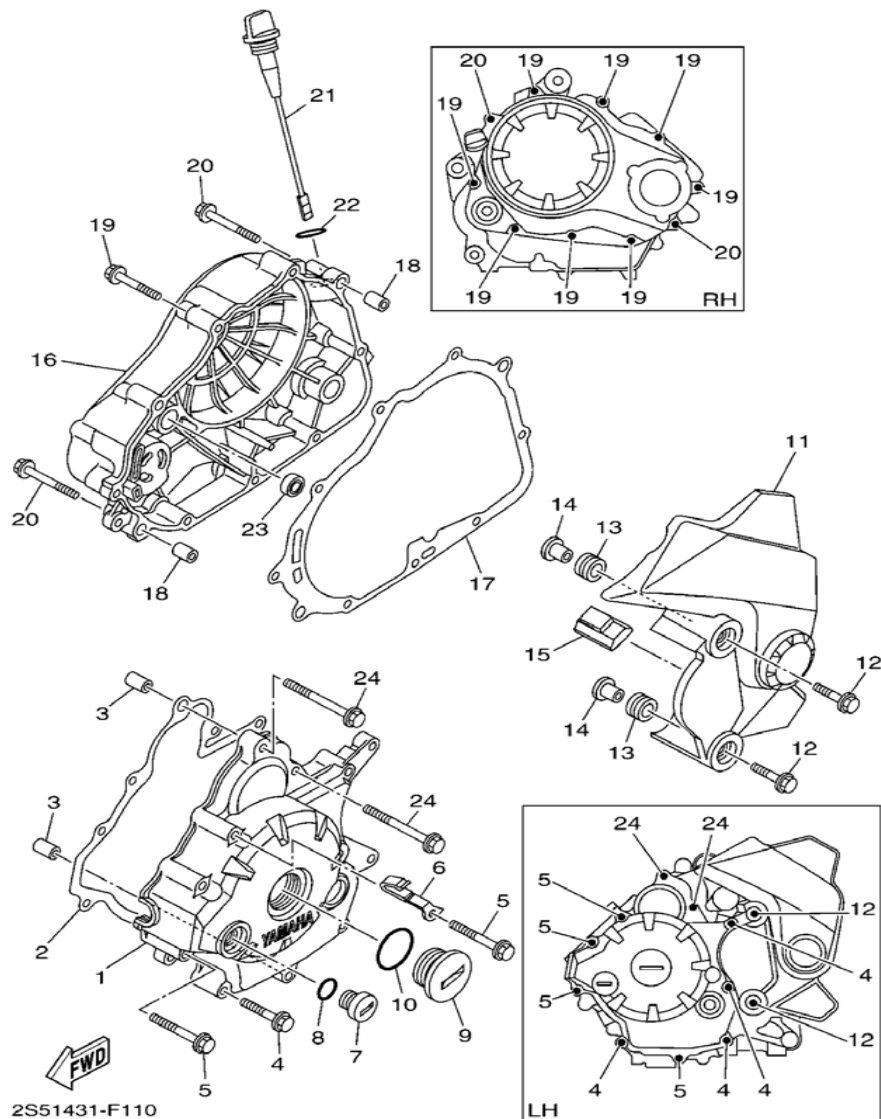

REF NO.	PART NO.	DESCRIPTION	2 S 5 1	REMARKS
1	2S5-E5411-00	ฝาครอบแครงด้านซ่าย สีเทา COVER, CRANKCASE 1	1	
2	5YP-E5451-00	ปะเก็นฝาครอบจานไฟ GASKET, CRANKCASE COVER 1	1	
3	99530-10114	ปิ่น, สลัก PIN, DOWEL	2	
4	9502M-06040	โบลท์หน้าแปลน BOLT, FLANGE	4	
5	9502M-06050	โบลท์หน้าแปลน BOLT, FLANGE	4	
6	90462-08805	เหล็กรัด CLAMP	1	
7	90340-14816	ปลั๊ก(9A340-14079) PLUG, STRAIGHT SCREW	1	
8	93210-14899	โอริง O-RING	1	
9	90340-32819	ปลั๊ก PLUG, STRAIGHT SCREW	1	
10	93210-32803	โอริง O-RING	1	
11	2S5-E5418-00	ฝาครอบโซ่ COVER, CHAIN CASE	1	
12	9580M-06025	โบลท์หน้าแปลน BOLT, FLANGE	2	
13	90480-13568	ยางรอง GROMMET	2	
14	90387-06063	บู๊ซ COLLAR	2	
15	5YP-E5377-00	ลูกยาง GUIDE, INLET	1	
16	2S5-E5421-00	ฝาครอบแครง COVER, CRANKCASE 2	1	
17	5YP-E5461-00	ปะเก็นฝาครอบแครงคลัทช์ GASKET, CRANKCASE COVER 2	1	
18	99530-10114	ปิ่น, สลัก PIN, DOWEL	2	
19	9502M-06040	โบลท์หน้าแปลน BOLT, FLANGE	8	
20	9502M-06050	โบลท์หน้าแปลน BOLT, FLANGE	2	

FIG.11

CRANKCASE COVER 1

ชุดฝาครอบเครื่องยนต์ - ขวา

SEC 151

REF NO.	PART NO.	DESCRIPTION	2 S 5 1	REMARKS
21	5YP-E5362-00	ปลั๊กวัดระดับน้ำมันเครื่อง PLUG, OIL LEVEL	1	
22	93210-198F0	โอริง O-RING	1	
23	93101-10841	ซีล OIL SEAL	1	
24	9502M-06060	โบลท์หน้าแปลน BOLT, FLANGE	2	

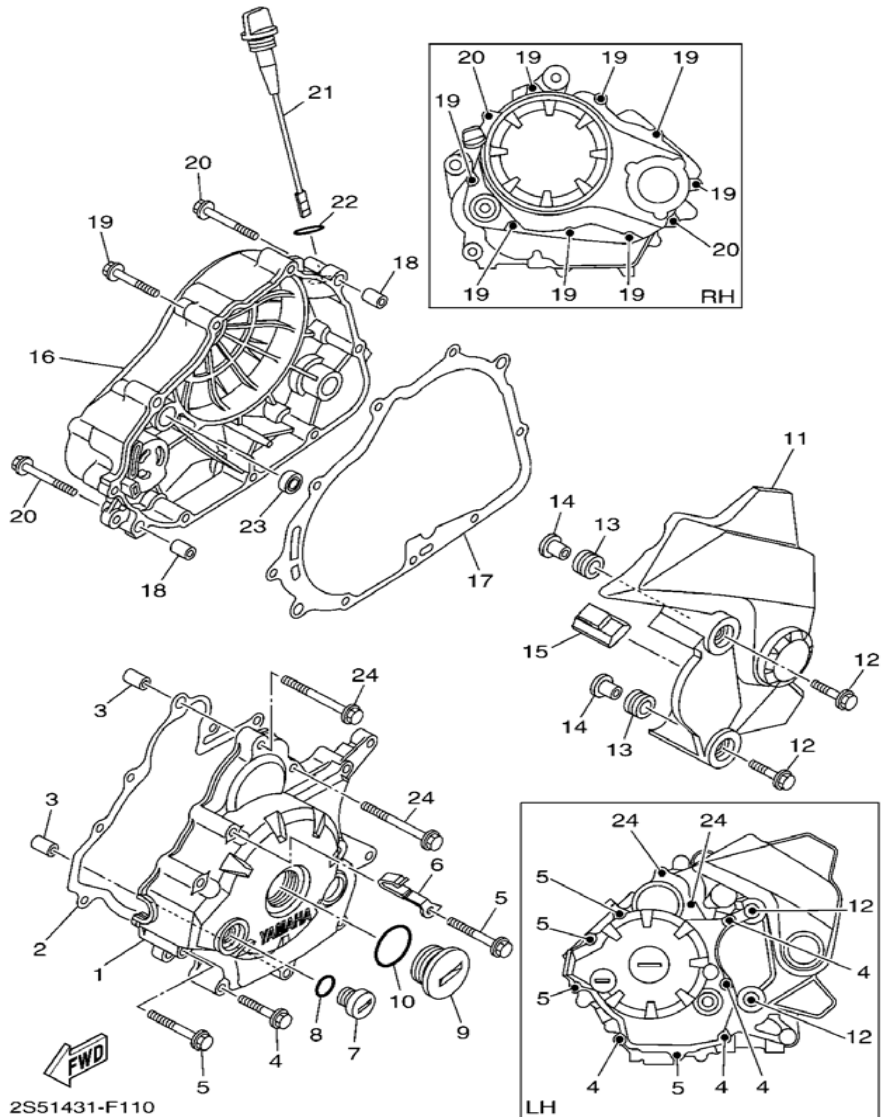

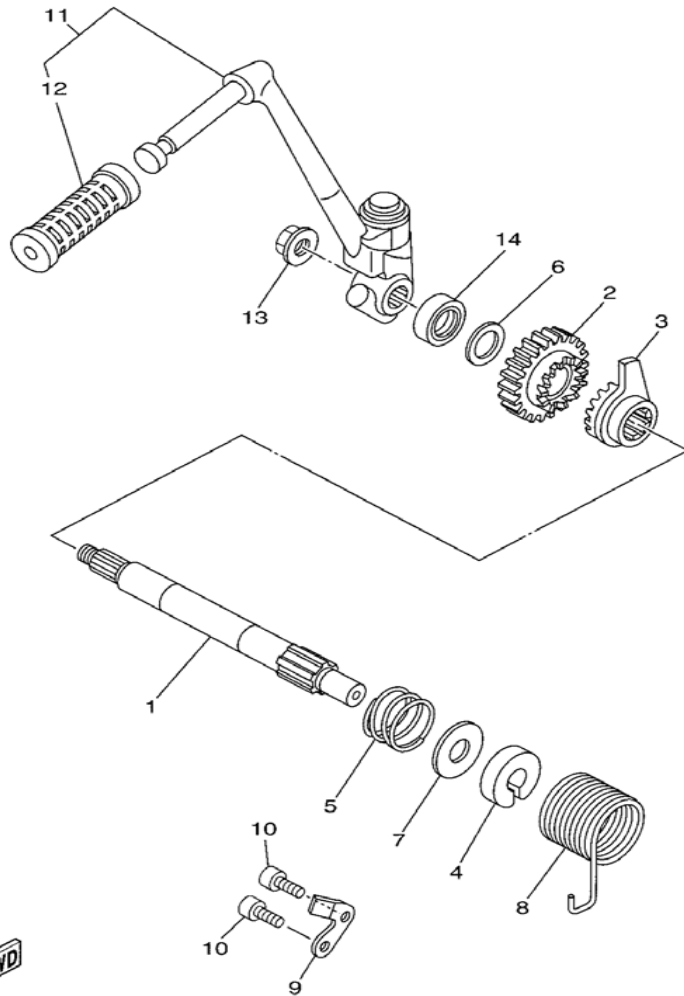

5YP1431-D130

REF NO.	PART NO.	DESCRIPTION	2 S 5 1	REMARKS
1	5YP-E5661-00	แกนสตาร์ท AXLE, KICK	1	
2	5YP-E5641-00	เฟืองสตาร์ท GEAR, KICK	1	
3	5YP-E5671-00	ฝาครอบเฟือง WHEEL, RATCHET	1	
4	5YP-E5664-00	ปุ่มรองสปริง GUIDE, SPRING	1	
5	5YP-E5767-00	สปริง SPRING	1	
6	90201-16803	แหวนรอง WASHER, PLATE	1	
7	5YP-E5696-00	แหวนรอง 2 WASHER 2	1	
8	5YP-E5555-00	สปริง SPRING, RETURN	1	
9	5YP-E5674-00	รางบังคับ, ล้อเฟืองสปริง GUIDE, RATCHET WHEEL	1	
10	91317-06016	โบลท์ BOLT	2	
11	5YP-E5620-00	ชุดคันสตาร์ท* KICK CRANK ASSY	1	
12	2A1-E5618-10	ยางคันสตาร์ท .COVER, KICK LEVER	1	
13	90179-10017	น็อต NUT	1	
14	93102-16800	ซีล OIL SEAL	1	

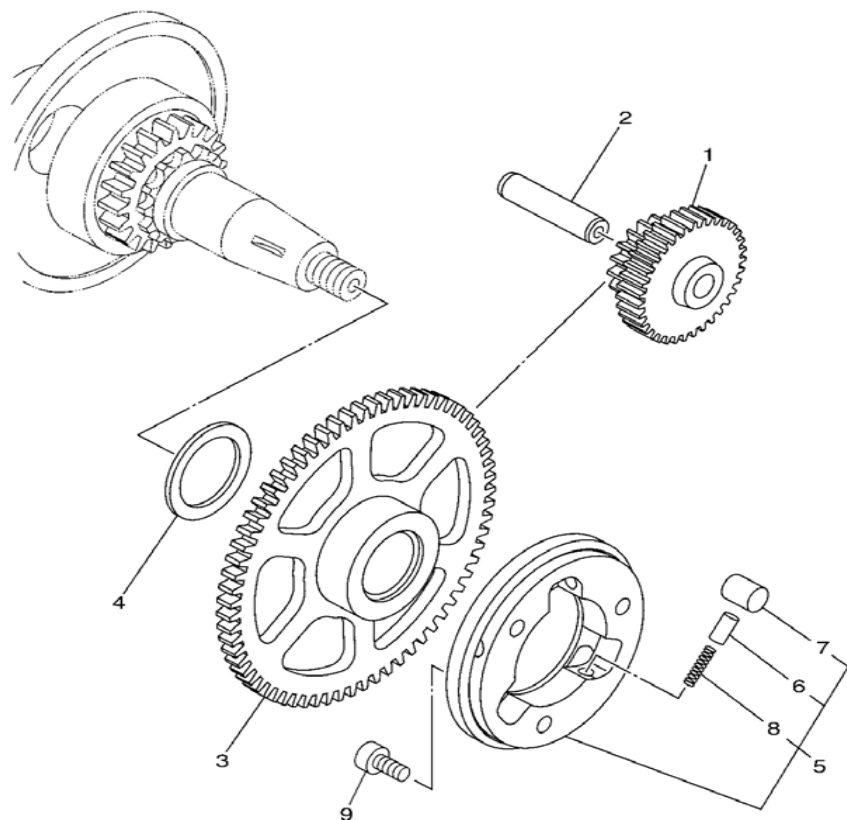

REF NO.	PART NO.	DESCRIPTION	2 S 5 1	REMARKS
1	5YP-E5514-00	เกียร์. 2 GEAR 2	1	
2	5YP-E5521-00	เพลาเฟืองสตาร์ท SHAFT 1	1	
3	5YP-E5524-00	มูเลย์สตาร์ทเตอร์ WHEEL, STARTER	1	
4	90201-25021	แหวนรอง WASHER, PLATE	1	
5	5YP-E5580-00	ชุดคลัทช์สตาร์ทเตอร์ STARTER CLUTCH OUTER ASSY	1	
6	5HV-E5583-00	ตัวครอบสปริง .CAP, STARTER CLUTCH SPRING	3	
7	5YP-E5614-00	ปิ่น, สลัก .PIN, DOWEL	3	
8	90501-030A0	สปริง .SPRING, COMPRESSION	3	
9	91317-06016	โบลท์ BOLT	3	



5YP1431-D140

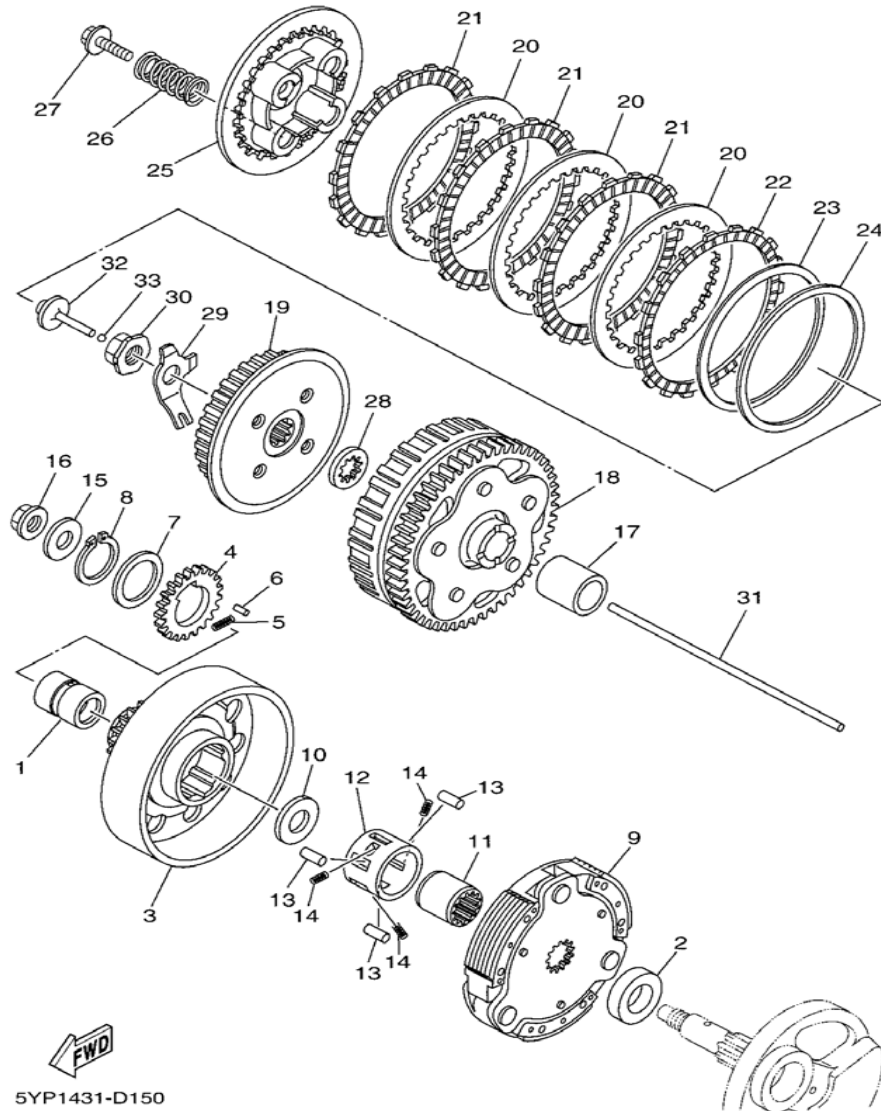

REF NO.	PART NO.	DESCRIPTION	ชุดคลัทช์	REMARKS
1	5YP-E6116-00	บู๊ช 1 COLLAR 1	1	
2	5YP-E6182-00	บู๊ช 2 SPACER 2	1	
3	5YP-E6611-00	เสื้อคลัทช์ CLUTCH HOUSING COMP.	1	
4	5YP-E6131-00	เฟืองคลัทช์ 2 GEAR, PRIMARY DRIVE 2	1	
5	5YP-E6539-00	สปริง SPRING	1	
6	93602-08810	สลัก PIN, DOWEL	1	
7	5YP-E6144-00	แหวนรอง WASHER	1	
8	99009-28400	คัลิป CIRCLIP	1	
9	5YP-E6620-00	ชุดคลัทช์ CLUTCH CARRIER ASSY	1	
10	90201-167P7	แหวนรอง WASHER, PLATE	1	
11	5YP-E6512-00	บู๊ชคลัทช์ BOSS, CLUTCH HOUSING	1	
12	5YP-E6586-00	ถ้วยลูกปืนคลัทช์ CAGE	1	
13	5YP-E6143-00	ลูกปืนเข็ม PIN, ROLLER	3	
14	90501-04801	สปริง SPRING, COMPRESSION	3	
15	90201-12019	แหวนรอง WASHER, PLATE	1	
16	90179-12659	น็อต NUT	1	
17	5YP-E6181-00	บู๊ช 1 SPACER 1	1	
18	5YP-E6150-00	เสื้อคลัทช์ PRIMARY DRIVEN GEAR COMP.	1	
19	5YP-E6371-00	จานคลัทช์ตัวใน BOSS, CLUTCH	1	
20	5YP-E6324-00	แผ่นเหล็กคลัทช์ 1 PLATE, CLUTCH 1	3	

FIG.14

## CLUTCH

ชุดคลัทช์

SEC 161

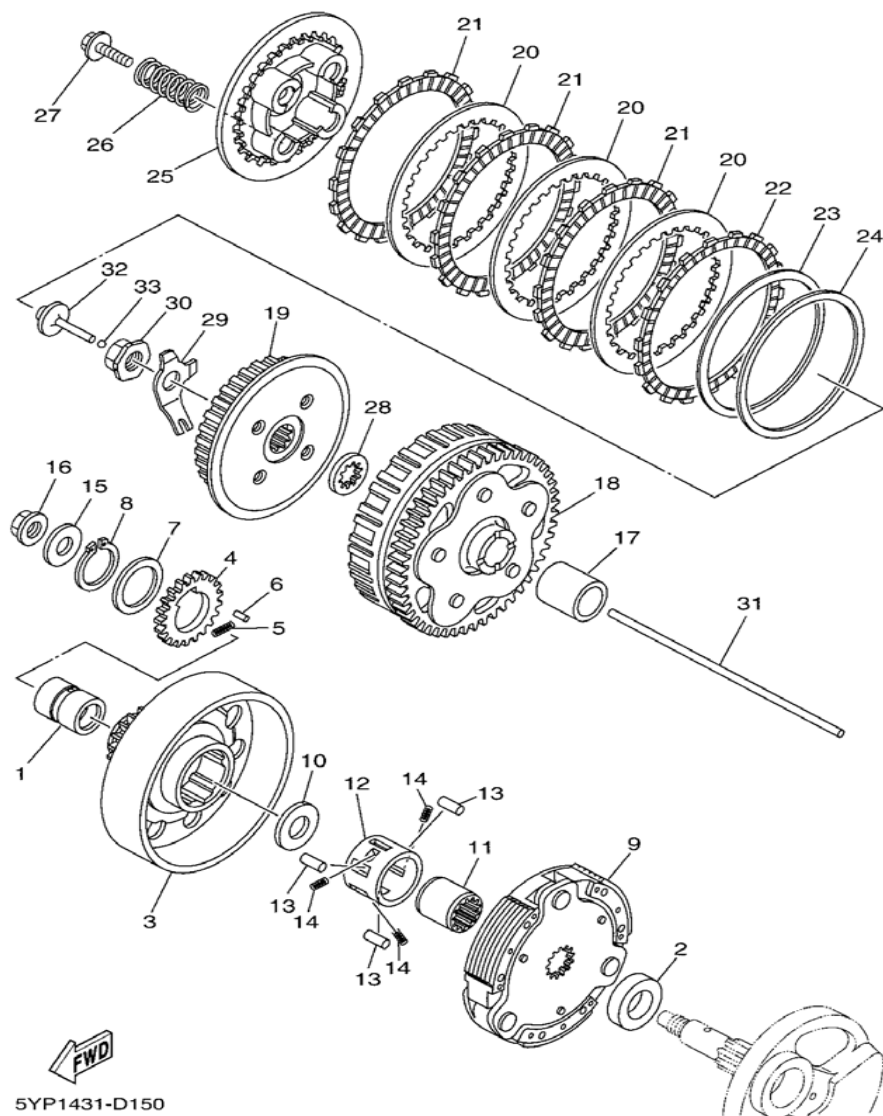

5YP1431-D150

REF NO.	PART NO.	DESCRIPTION	ชุดคลัทช์	REMARKS
21	5YP-E6321-00	แผ่นคลัทช์ PLATE, FRICTION	3	
22	5YP-E6331-00	แผ่นคลัทช์ 2 PLATE, FRICTION 2	1	
23	5YP-E6383-00	สปริงคลัทช์ SPRING, CLUTCH BOSS	1	
24	5YP-E6384-00	แผ่นรอง PLATE, SEAT	1	
25	5YP-E6351-00	จานคลัทช์ PLATE, PRESSURE 1	1	
26	5YP-E6333-00	สปริงคลัทช์ SPRING, CLUTCH 1	4	
27	5YP-E6777-00	โบลท์ BOLT	4	
28	5YP-E6628-00	แหวนรอง WASHER	1	
29	5YP-E6135-00	แหวนล็อก WASHER, LOCK	1	
30	90179-14001	น็อต NUT	1	
31	5YP-E6357-00	แกนกระทุ้งคลัทช์ 2 ROD, PUSH 2	1	
32	5YP-E6356-00	แกนกระทุ้งคลัทช์ 1 ROD, PUSH 1	1	
33	93503-16807	ลูกปืน BALL	1	

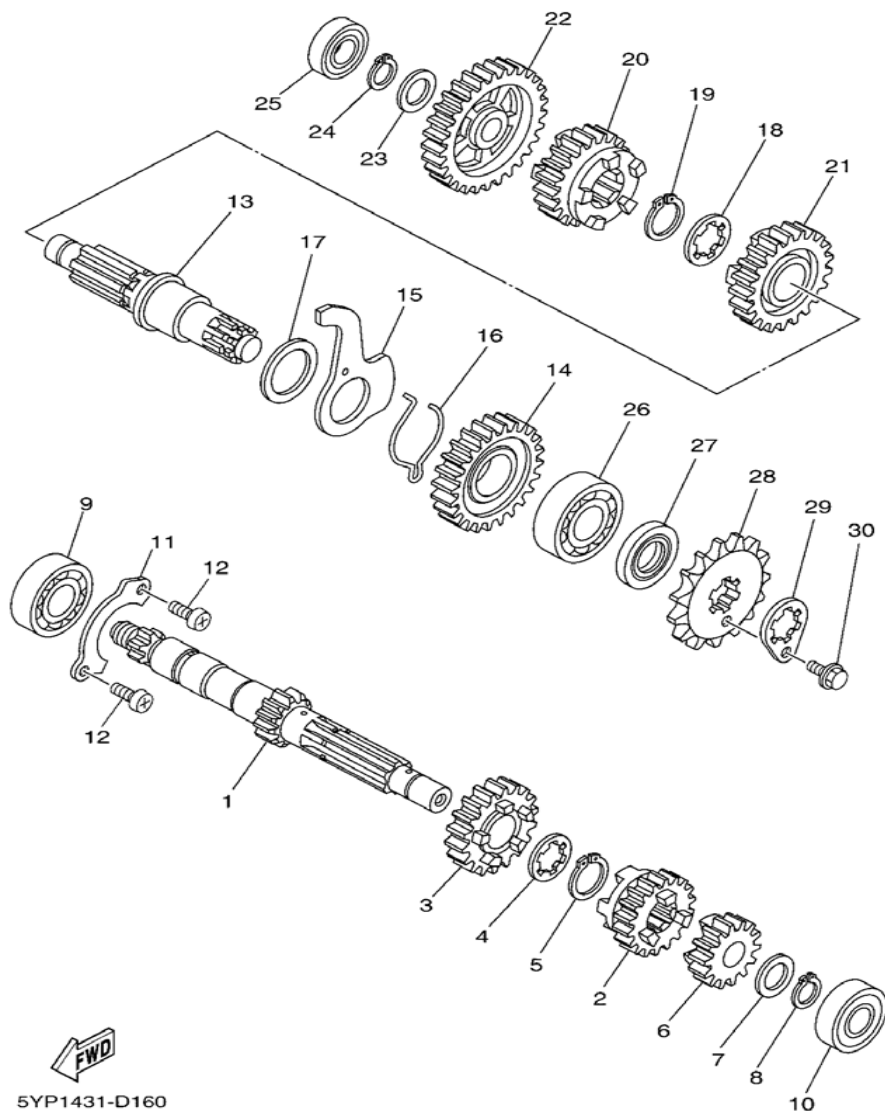

5YP1431-D160

REF NO.	PART NO.	DESCRIPTION	2 S 5 1	REMARKS
1	5YP-E7411-00	แกนราวเกียร์ AXLE, MAIN (12T)	1	
2	5YP-E7131-00	เฟืองขับเกียร์ 3 (17 ฟัน) GEAR, 3RD PINION (17T)	1	
3	5YP-E7141-00	เฟืองขับเกียร์ 4 (22 ฟัน) GEAR, 4TH PINION (22T)	1	
4	90209-17285	แหวนรอง WASHER	1	
5	93410-20809	คลีป CIRCLIP	1	
6	5YP-E7121-00	เฟืองขับเกียร์ 2 (16 ฟัน) GEAR, 2ND PINION (16T)	1	
7	90201-15700	แหวนรอง WASHER, PLATE	1	
8	99009-15400	คลีป CIRCLIP	1	
9	93306-004XF	ลูกปืน BEARING	1	
10	93306-202XX	ลูกปืน BEARING	1	
11	5YP-E7471-00	แผ่นลีด PLATE, COVER	1	
12	98517-06012	สกรู SCREW, PAN HEAD	2	
13	5YP-E7421-00	แกนราวสเตอร์ AXLE, DRIVE	1	
14	5YP-E7221-00	เฟืองตามเกียร์ 2 (30 ฟัน) GEAR, 2ND WHEEL (30T)	1	
15	5YP-E8561-00	แหวนรอง PLATE, SIDE 1	1	
16	5TN-E8545-00	สปริง SPRING	1	
17	90201-26802	แหวนรอง WASHER, PLATE	1	
18	90209-18208	แหวนรอง WASHER	1	
19	93410-22820	คลีปลีด CIRCLIP	1	
20	5YP-E7241-00	เฟืองตามเกียร์ 4 (23 ฟัน) GEAR, 4TH WHEEL (23T)	1	

FIG.15

TRANSMISSION

ชุดระบบส่งกำลัง

SEC 171

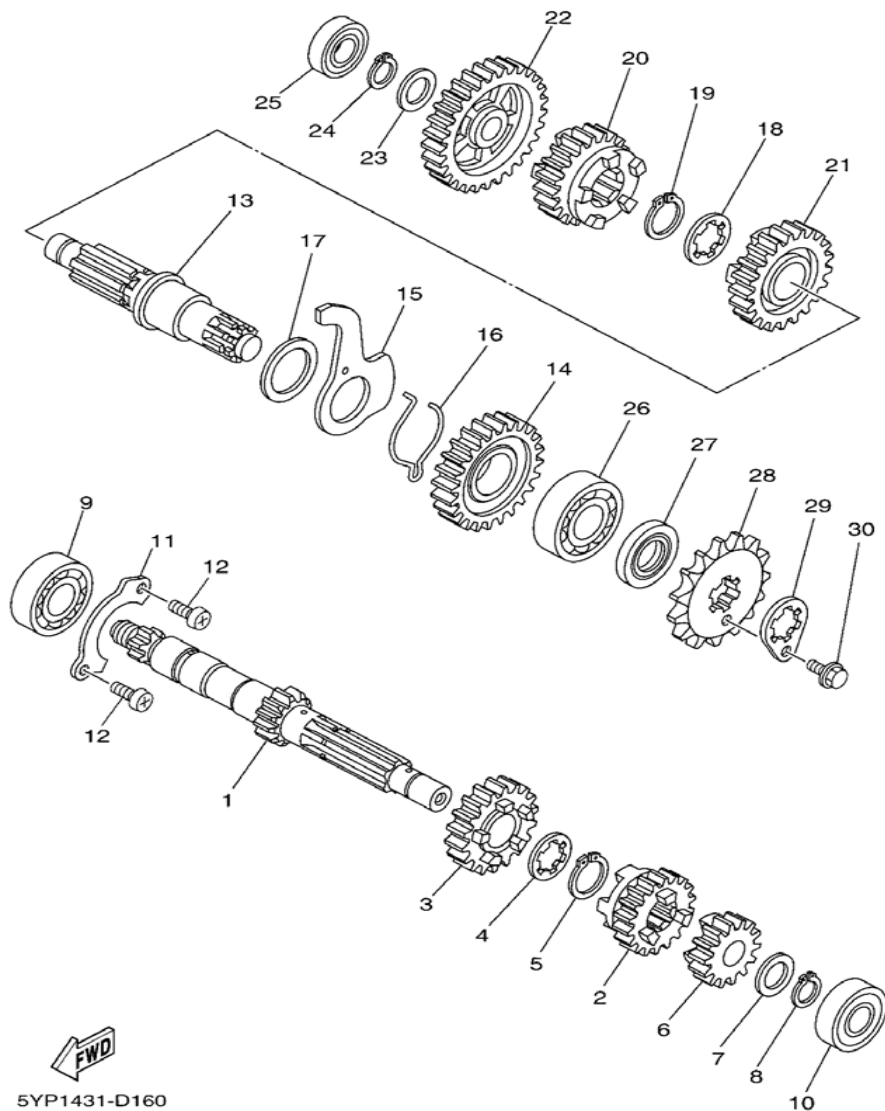

5YP1431-D160

REF NO.	PART NO.	DESCRIPTION	2 S 5 1	REMARKS
21	5YP-E7231-00	เฟืองตามเกียร์ 3 (23ฟัน) GEAR, 3RD WHEEL (23T)	1	
22	5YP-E7211-00	เฟืองตามเกียร์ 1 (34ฟัน) GEAR, 1ST WHEEL (34T)	1	
23	90201-15700	แหวนรอง WASHER, PLATE	1	
24	99009-15400	คลีป CIRCLIP	1	
25	93306-002X5	ลูกปืน BEARING	1	
26	93306-204YF	ลูกปืน BEARING	1	
27	93102-20881	ซีลน้ำมัน OIL SEAL	1	
28	93822-15811	สเตอร์หน้า (15T) SPROCKET, DRIVE (15T)	1	
29	5YP-E7456-00	แหวนล็อก สเตอร์หน้า HOLDER, SPROCKET	1	
30	95027-06010	โบลท์หน้าแปลน BOLT, FLANGE	1	



FIG.16

SHIFT CAM & FORK

ชุดกระปุกเกียร์

SEC 181

REF NO.	PART NO.	DESCRIPTION	2 S 5 1	REMARKS
1	5YP-E8540-00	ชุดกระปุกเกียร์ SHIFT CAM ASSY	1	
2	5YP-E8185-00	เฟืองเขี่ยเกียร์ SEGMENT	1	
3	5YP-E8549-00	บูชรอง STOPPER	1	
4	91317-06025	โบลท์ BOLT	1	
5	93604-12831	ปิ่น, สลัก PIN, DOWEL	2	
6	4TT-E8542-00	ปุ่มสวิตช์ไฟบอกเกียร์ POINT, NEUTRAL	1	
7	90501-06022	สปริง SPRING, COMPRESSION	1	
8	5YP-E8120-00	ชุดขาแกนเกียร์ SHIFT LEVER ASSY	1	
9	5YP-E8123-00	สปริง .SPRING	1	
10	90508-29007	สปริง .SPRING, TORSION	1	
11	5TN-E8531-00	แกนก้ามปูเกียร์ BAR, SHIFT FORK GUIDE 1	1	
12	90501-06800	สปริง SPRING, COMPRESSION	2	
13	5YP-E8511-00	ก้ามปูเกียร์ FORK, SHIFT 1	1	
14	5YP-E8512-00	ก้ามปูเกียร์ FORK, SHIFT 2	1	

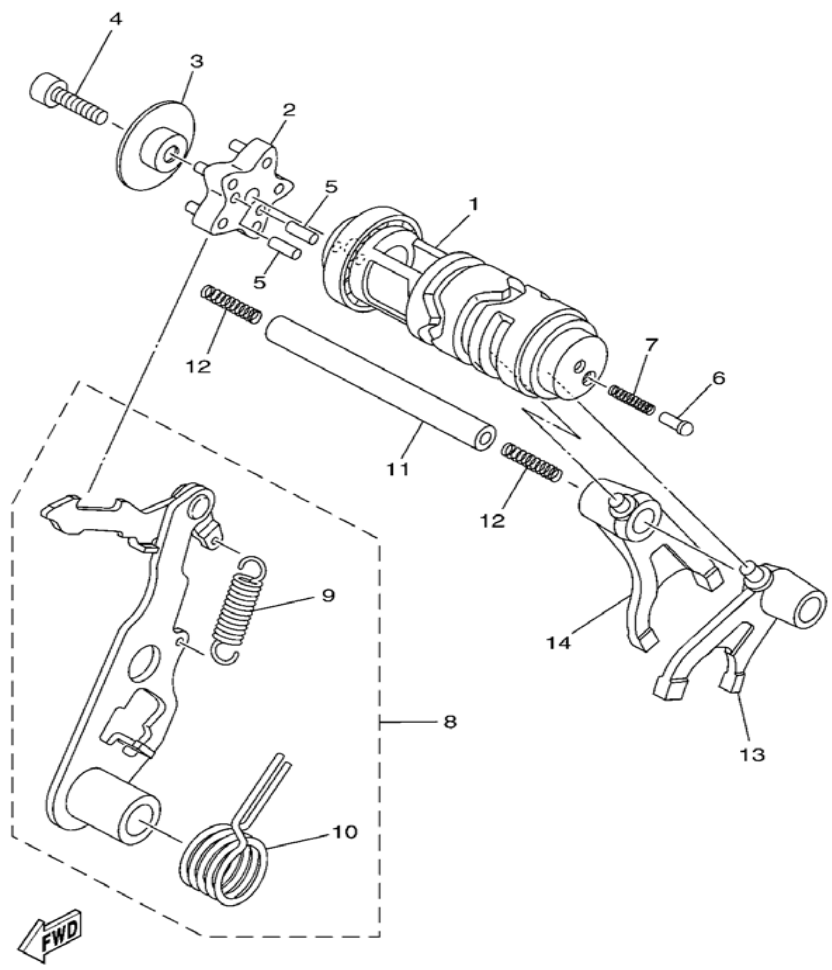

1S71460-E170

FIG.17

## SHIFT SHAFT

ชุดคันเกียร์

SEC 181

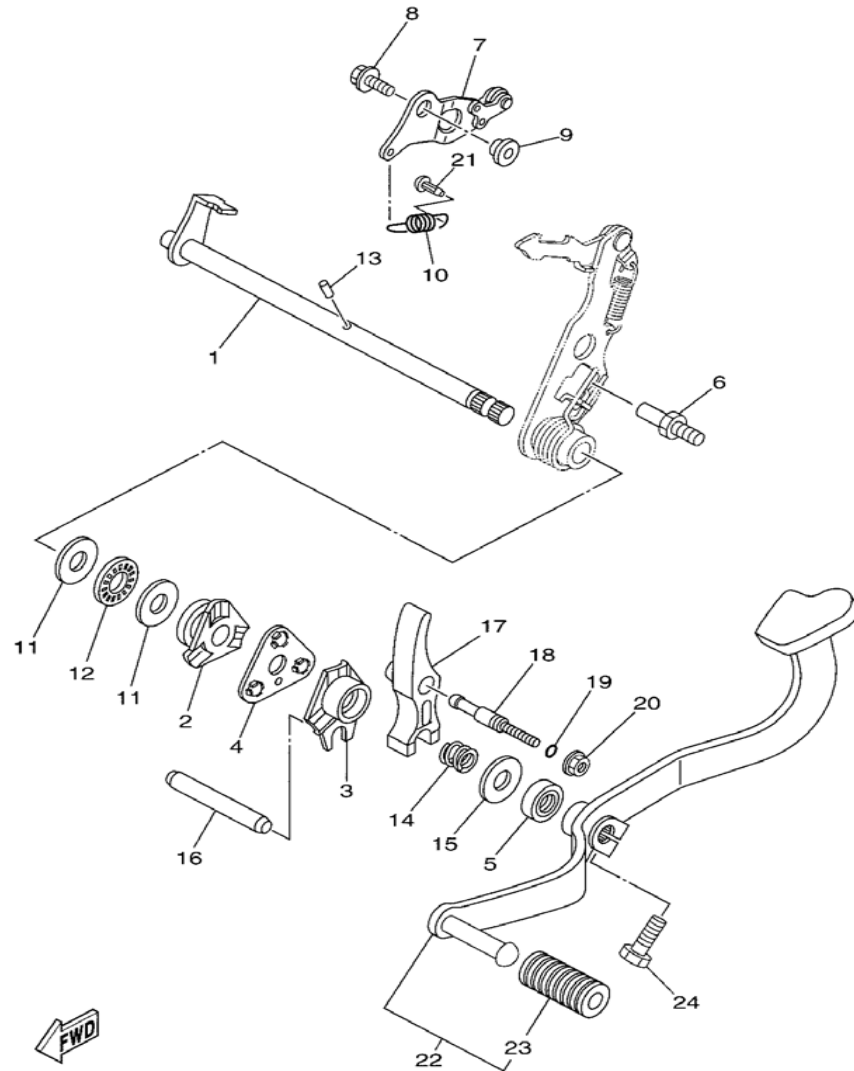

5YP1431-D180

REF NO.	PART NO.	DESCRIPTION	2 S 5 1	REMARKS
1	5YP-E8101-00	ชุดแกนเกียร์ SHIFT SHAFT ASSY	1	
2	5YP-E8179-00	ปะกับเกียร์ GUIDE	1	
3	5YP-E8172-00	ทวีเกียร์ GUIDE, SHIFT	1	
4	5YP-E8181-00	ลูกปืนแกนเกียร์ HOLDER, PAWL	1	
5	93102-12883	ซีล OIL SEAL	1	
6	5YP-E8127-00	สกรู STOPPER, SCREW	1	
7	5YP-E8140-00	ขาล็อคเกียร์ STOPPER LEVER ASSY	1	
8	95827-06014	โบลท์หน้าแปลน BOLT, FLANGE	1	
9	5YP-E8175-00	แผ่นรอง SPACER	1	
10	5YP-E8337-00	สปริง SPRING	1	
11	90201-12817	แหวนรอง WASHER, PLATE	2	
12	93340-212Y2	ลูกปืน BEARING	1	
13	93604-10837	ปิ่น, สลัก PIN, DOWEL	1	
14	90501-125E9	สปริง SPRING, COMPRESSION	1	
15	90201-126A7	แหวนรอง WASHER, PLATE	1	
16	5HV-E8173-00	สลักแกนเกียร์ PIN, SHIFT	1	
17	5YP-E817A-00	กระเดื่องกดเกียร์ ARM, SHIFT 3	1	
18	5YP-E8186-00	สกรูตั้งแรง SCREW, ADJUSTING	1	
19	93210-068E9	โอริง O-RING	1	
20	95707-06500	น็อตหน้าแปลน NUT, FLANGE	1	

FIG.17

SHIFT SHAFT

ชุดคันเกียร์

SEC 181

REF NO.	PART NO.	DESCRIPTION	2 S 5 1	REMARKS
21	5HV-E6346-00	ขอเกาะ HOOK, SPRING	1	
22	5YP-E8110-10	ชุดคันเกียร์ SHIFT PEDAL ASSY	1	
23	2A1-E8113-20	ยางหุ้มเกียร์ .COVER, SHIFT PEDAL	1	
24	97027-08020	โบลท์ BOLT	1	

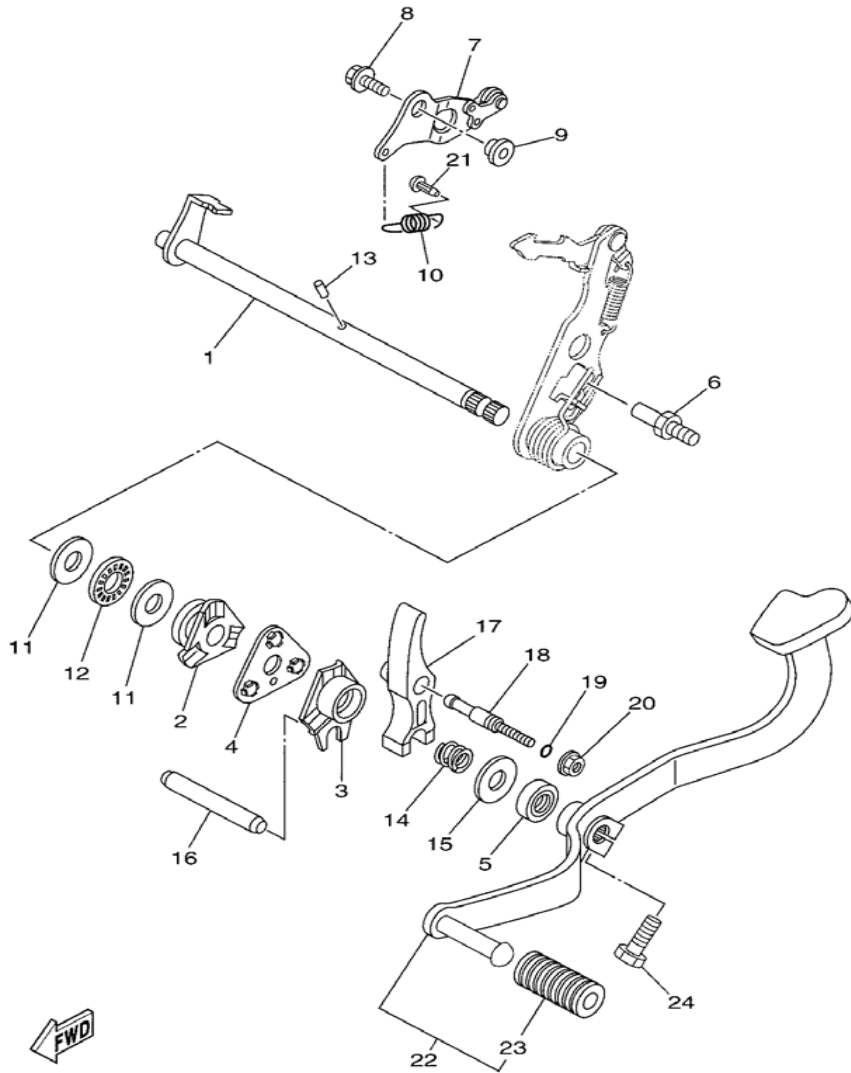

5YP1431-D180

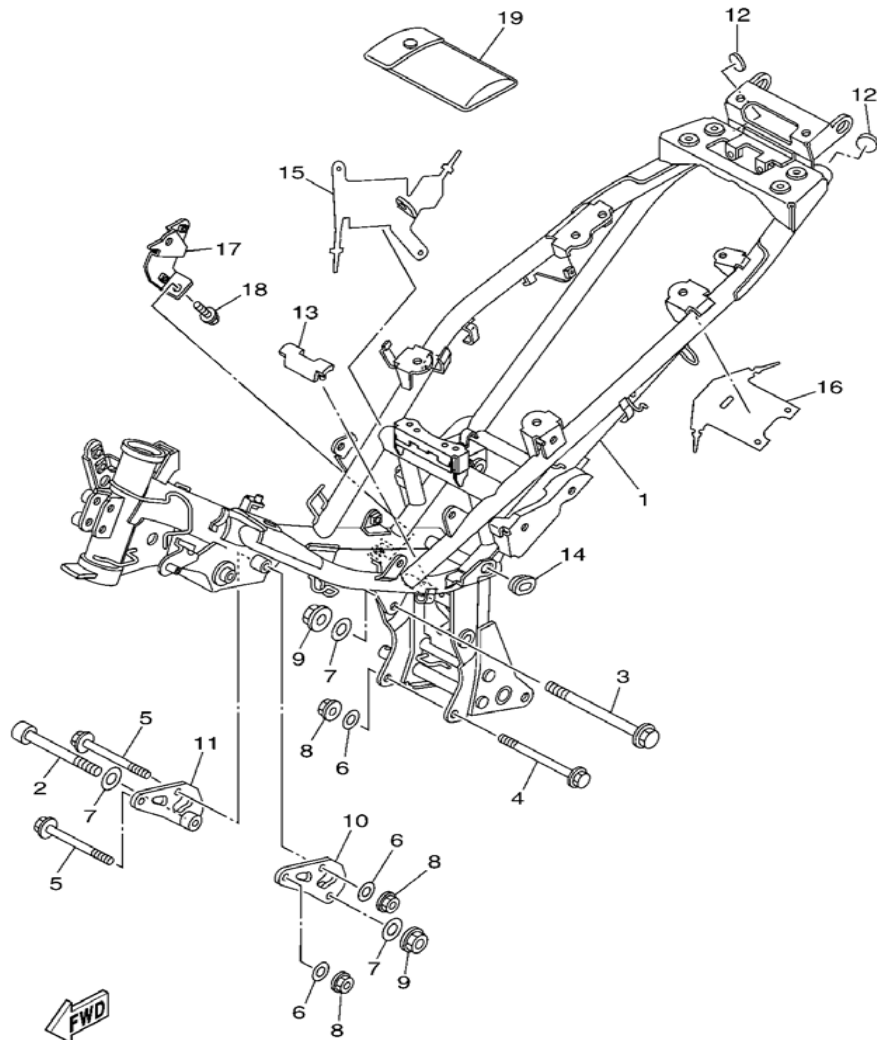

2S51431-F180

REF NO.	PART NO.	DESCRIPTION	2 S 5 1	REMARKS
1	2S5-F1110-00	ตัวถัง FRAME COMP.	1	
2	91317-10100	โบลท์ BOLT	1	
3	95817-10140	โบลท์หน้าแปลน BOLT, FLANGE	1	
4	90105-08864	โบลท์พร้อมแหวนรอง BOLT, FLANGE	1	
5	90105-08863	โบลท์พร้อมแหวนรอง BOLT, FLANGE	2	
6	90201-086P8	แหวนรอง WASHER, PLATE	3	
7	90201-101J1	แหวนรอง WASHER, PLATE	3	
8	90179-08674	น็อต NUT	3	
9	90179-10658	น็อต NUT	2	
10	5YP-F1315-00	เหล็กทรง STAY, ENGINE 2	1	
11	5YP-F1316-00	เหล็กยึดฝาสูบ STAY, ENGINE 3	1	
12	5YP-F139R-00	ฝาคครอบ COVER 2	2	
13	5YP-F139X-00	ยางรอง DAMPER	1	
14	90480-01868	ยางรอง GROMMET	1	
15	5YP-F117G-00	แผ่นกัน PROTECTOR	1	
16	2S5-F117G-00	แผ่นยางกัน PROTECTOR	1	
17	2S5-F1287-00	วงจรป้องกันไฟเกิน BRACKET, REGULATOR	1	
18	95807-06010	โบลท์หน้าแปลน BOLT, FLANGE	2	
19	5YP-F8100-00	เครื่องมือติดรถ TOOL KIT	1	

FIG.19

FENDER

ชุดบังโคลนหน้า - หลัง

SEC 215

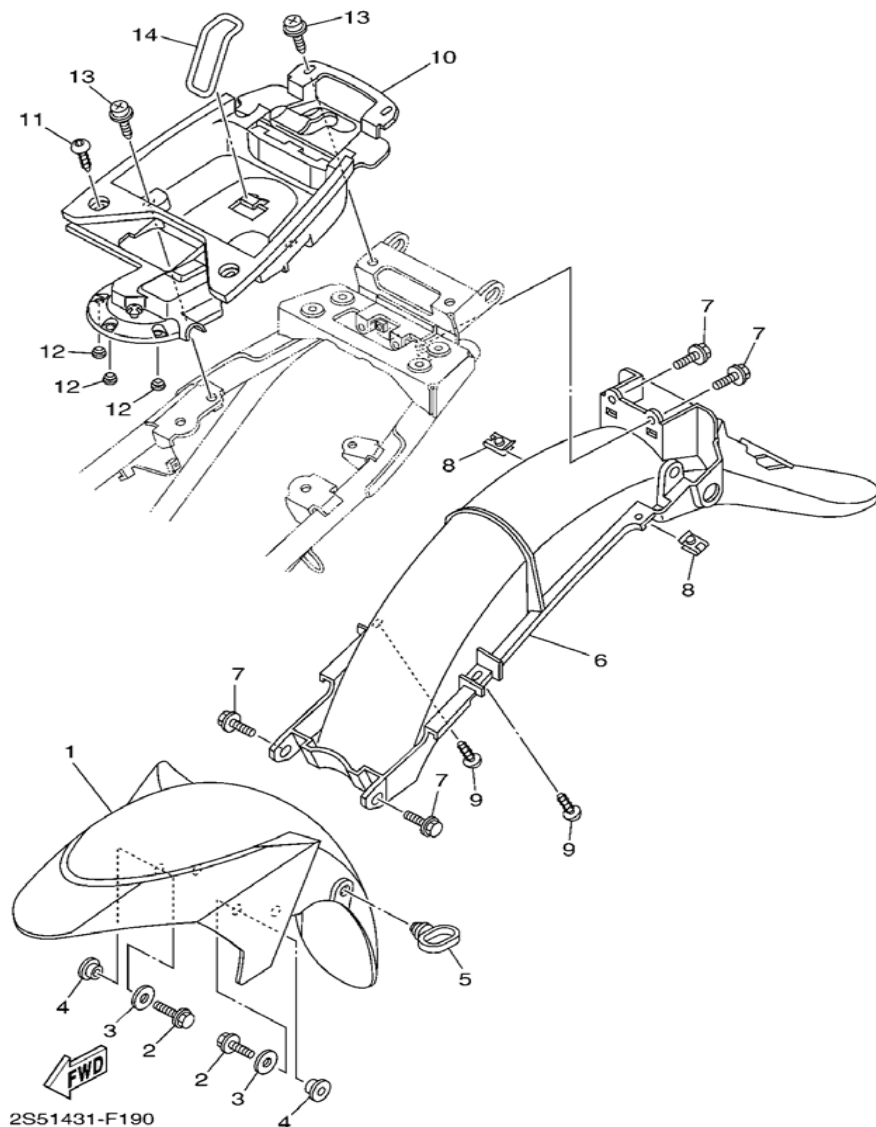

REF NO.	PART NO.	DESCRIPTION	2 S 5	REMARKS
1	5YP-F1511-00-P2	บังโคลนหน้าสีดำ FENDER, FRONT	1	UR FOR SMX
	5YP-F1511-00-P9	บังโคลนหน้าสีเทา FENDER, FRONT	1	UR FOR S3
2	95827-06016	โบลท์หน้าแปลน BOLT, FLANGE	4	
3	90201-06072	แหวนรอง WASHER, PLATE	4	
4	90387-06804	ปู้ช COLLAR	4	
5	5R7-F1518-10	ห่วงร้อยสายไมล์ HOLDER, CABLE	1	
6	5YP-F1611-00	บังโคลนหลัง FENDER, REAR	1	
7	90119-06044	โบลท์ทกเหลี่ยมพร้อมแหวน BOLT, WITH WASHER	4	
8	90183-05807	น็อตสปริง NUT, SPRING	2	
9	90160-05009	สกรู SCREW, ROUND TAPPING	2	
10	2S5-F160E-00	กล่อง BOX	1	
11	90160-05009	สกรู SCREW, ROUND TAPPING	2	
12	5HV-F6199-00	ปลั๊ก PLUG, BLIND	3	
13	90159-06067	สกรูพร้อมแหวนรอง SCREW, WITH WASHER	4	
14	5VV-H2131-00	สายแบตเตอรี่ BAND, BATTERY	1	

FIG.20

## SIDE COVER

ชุดฝาข้างซ้าย - ขวา

SEC 217

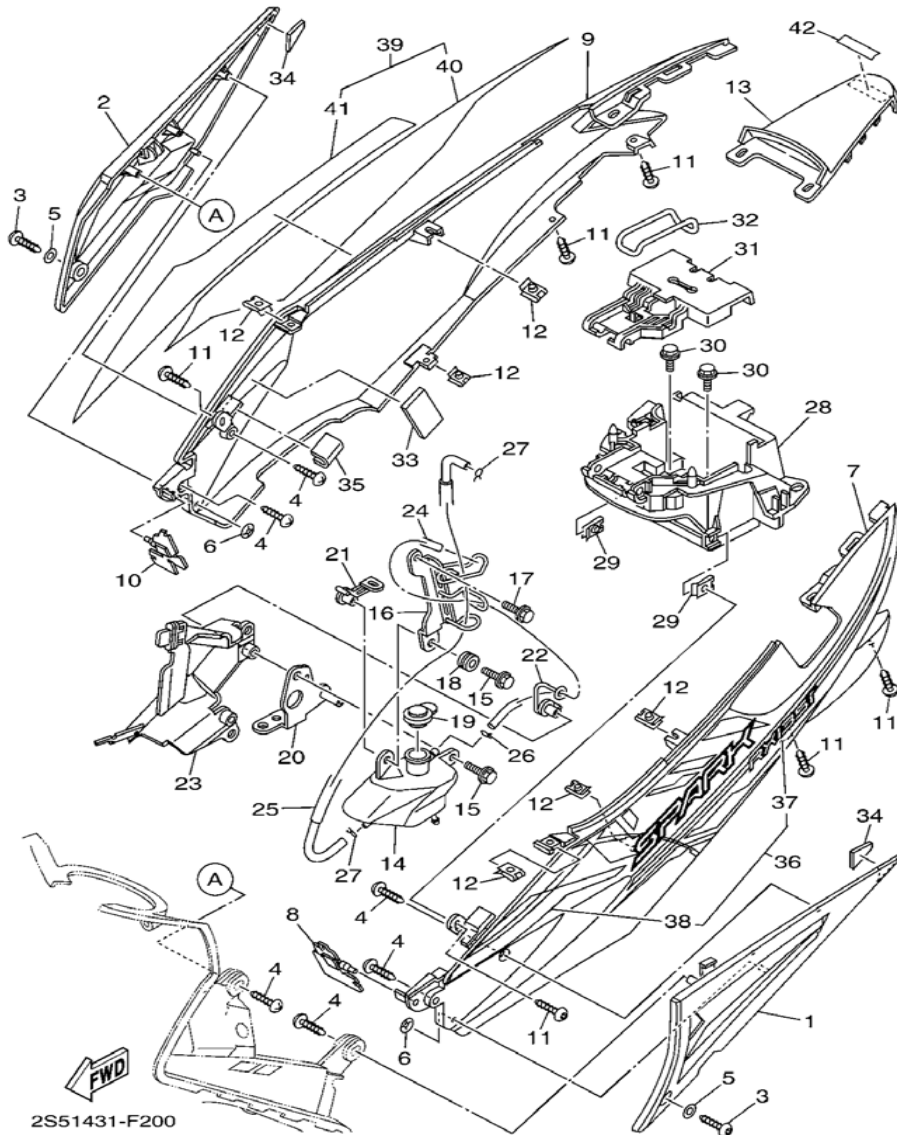

REF NO.	PART NO.	DESCRIPTION	2 S 5 1	REMARKS
1	5YP-F1711-10	ฝาข้างซ้ายตัวเล็ก COVER, SIDE 1	1	
2	5YP-F1721-10	ฝาข้างขวาตัวเล็ก COVER, SIDE 2	1	
3	90160-05009	สกรู SCREW, ROUND TAPPING	2	
4	97707-50012	สกรูเกลียวปล่อย SCREW, TRUSS HEAD TAPPING	6	
5	90201-05725	แหวนรอง WASHER, PLATE	2	
6	90183-04005	คลีป NUT, SPRING	2	
7	5YP-F1731-00-2X	ฝาข้างซ้ายตัวยาว สีเทา/น้ำเงิน COVER, SIDE 3 (0791/0960)	1	S3/MBM3 FOR S3
	5YP-F1731-00-3X	ฝาข้างซ้ายตัวยาว สีดำ/ทอง COVER, SIDE 3 (0903/0826)	1	SMX/MT2 FOR SMX
8	5YP-F1691-00	แผ่นปิดบังโคลนตัวใน FLAP	1	
9	5YP-F1741-00-2X	ฝาข้างขวา สีเทา/น้ำเงิน COVER, SIDE 4 (0791/0960)	1	S3/MBM3 FOR S3
	5YP-F1741-00-3X	ฝาข้างขวา สีดำ/ทอง COVER, SIDE 4 (0903/0826)	1	SMX/MT2 FOR SMX
10	5YP-F177F-00	ฝาปิดช่อง FLAP	1	
11	90160-05009	สกรู SCREW, ROUND TAPPING	6	
12	90183-05807	น็อตสปริง NUT, SPRING	6	
13	5YP-F171E-00-2X	ฝาครอบท้ายเบาะสีเทา/น้ำเงิน COVER, SIDE 5 (0791/0960)	1	S3/MBM3 FOR S3
	5YP-F171E-00-3X	ฝาครอบท้ายเบาะสีดำ/ทอง COVER, SIDE 5 (0903/0826)	1	SMX/MT2 FOR SMX
14	5YP-F1871-00	ถังน้ำสำรอง TANK, RECOVERY	1	
15	90119-06044	โบลท์ทกเหลี่ยมพร้อมแหวน BOLT, WITH WASHER	2	
16	5YP-F172K-00	ขายึด BRACKET 1	1	
17	95807-06020	โบลท์หน้าแปลน BOLT, FLANGE	1	

FIG.20

## SIDE COVER

ชุดฝาข้างซ้าย - ขวา

SEC 217

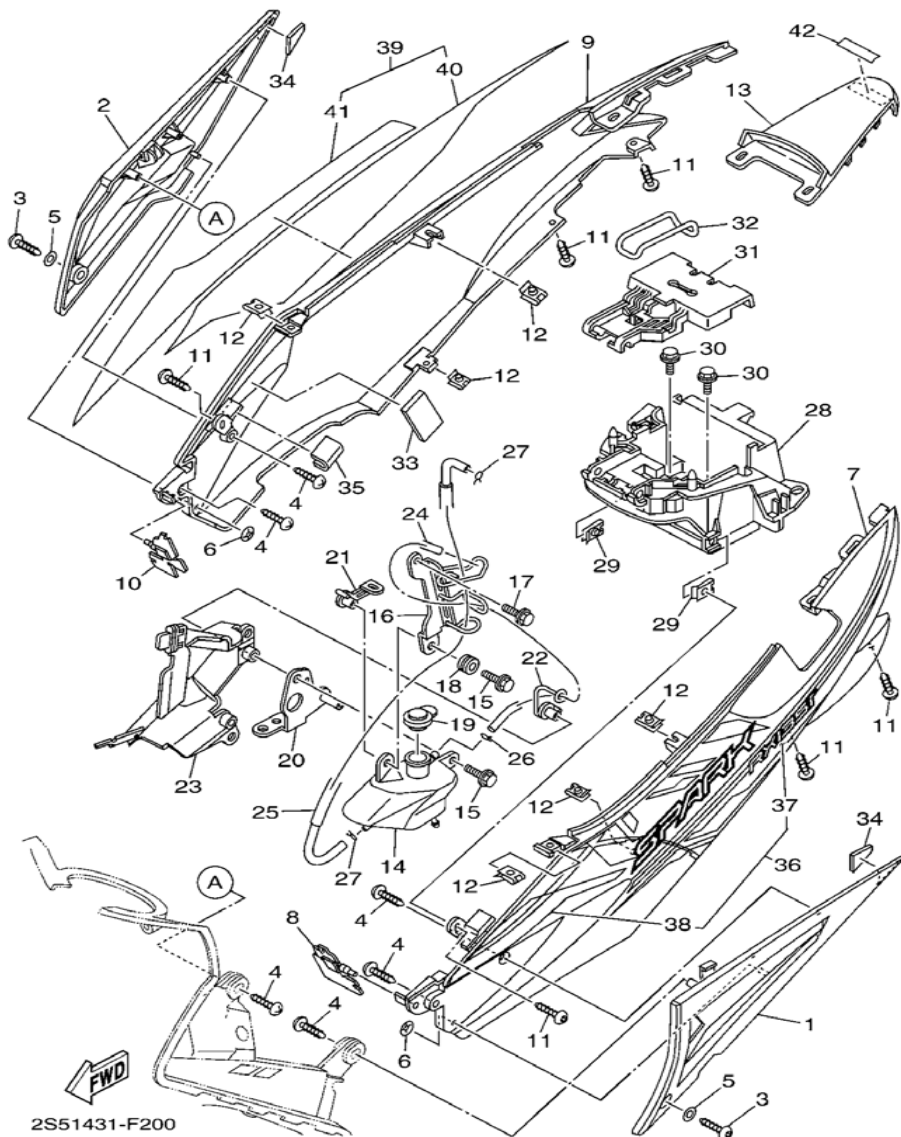

REF NO.	PART NO.	DESCRIPTION	2 S 5 1	REMARKS
18	90480-13018	ยางรอง GROMMET	1	
19	5YP-F1875-00	ฝาปิด CAP	1	
20	5YP-F172L-00	ขายึด 2 BRACKET 2	1	
21	5YP-F172M-00	ขายึด 3 BRACKET 3	1	
22	5YP-F1173-00	คลิปล็อคสาย BOSS, WIRE HOLDER	1	
23	5YP-F172W-00	ฝาครอบคอนโซล COVER	1	
24	90445-09823	ท่อระบาย HOSE	1	
25	5YP-F1817-00	ท่อยาง 2 PIPE 2	1	
26	90467-08003	คลิป CLIP	1	
27	90467-09006	คลิปรัด CLIP	2	
28	2S5-F177G-00	กล่องแบตเตอรี่ BOX, BATTERY	1	
29	90183-05807	น็อตสปริง NUT, SPRING	2	
30	90119-06044	โบลท์ทกเหลี่ยมพร้อมแหวน BOLT, WITH WASHER	2	
31	5YP-F124E-00	ฝาครอบแบตเตอรี่ COVER, BATTERY	1	
32	2S5-H2131-00	สายแบตเตอรี่ BAND, BATTERY	1	
33	5YP-F1746-00	ยางรอง DAMPER	1	
34	5YP-F1717-00	ลูกยางอุดบังโคลนหลัง DAMPER	2	
35	5YP-F1747-00	ยางรอง DAMPER	1	
36	2S5-WF17L-00	ชุดสติ๊กเกอร์ฝาข้างซ้ายรถสีเทา/น้ำเงิน GRAPHIC SET, SIDE COVER 3	1	UR FOR S3
	2S5-WF17L-10	ชุดสติ๊กเกอร์ฝาข้างซ้ายรถสีดำ/น้ำตาล GRAPHIC SET, SIDE COVER 3	1	UR FOR SMX

FIG.20

SIDE COVER

ชุดฝาข้างซ้าย - ขวา

SEC 217

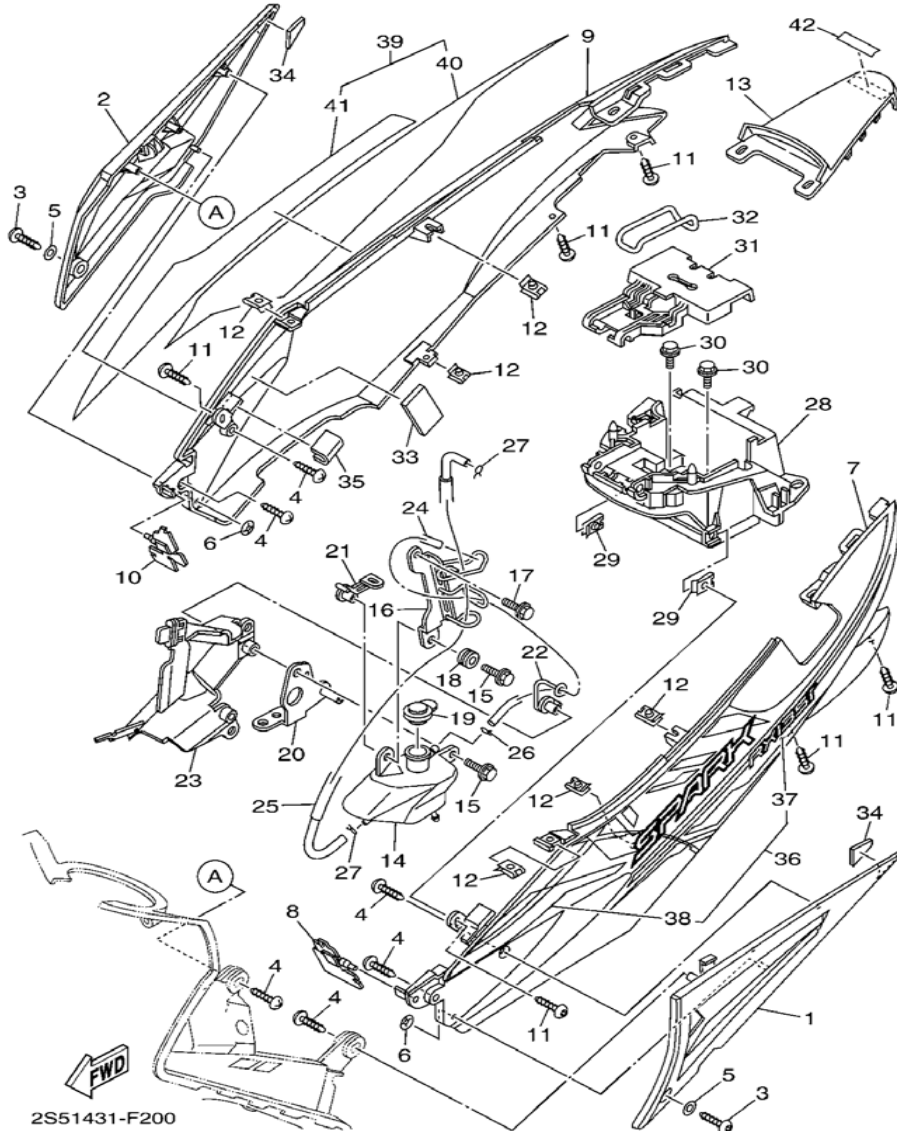

REF NO.	PART NO.	DESCRIPTION	2 S 5 1	REMARKS
37	2S5-F173E-00	สติ๊กเกอร์ฝาข้างซ้ายรถสีเทา/น้ำเงิน .GRAPHIC 1	1	มีจำหน่ายเป็นชุดNo.36 UR FOR S3
	2S5-F173E-10	สติ๊กเกอร์ฝาข้างซ้ายรถสีดำ/น้ำตาล .GRAPHIC 1	1	มีจำหน่ายเป็นชุดNo.36 UR FOR SMX
38	2S5-F174G-00	สติ๊กเกอร์ฝาข้างซ้ายรถสีเทา/น้ำเงิน .GRAPHIC 3	1	มีจำหน่ายเป็นชุดNo.36 UR FOR S3
	2S5-F174G-10	สติ๊กเกอร์ฝาข้างซ้ายรถสีดำ/น้ำตาล .GRAPHIC 3	1	มีจำหน่ายเป็นชุดNo.36 UR FOR SMX
39	2S5-WF17M-00	ชุดสติ๊กเกอร์ฝาข้างขวา/น้ำเงิน GRAPHIC SET, SIDE COVER 4	1	UR FOR S3
	2S5-WF17M-10	ชุดสติ๊กเกอร์ฝาข้างขวา/น้ำตาล GRAPHIC SET, SIDE COVER 4	1	UR FOR SMX
40	2S5-F173F-00	สติ๊กเกอร์ฝาข้างขวา/น้ำเงิน .GRAPHIC 2	1	มีจำหน่ายเป็นชุดNo.39 UR FOR S3
	2S5-F173F-10	สติ๊กเกอร์ฝาข้างขวา/น้ำตาล .GRAPHIC 2	1	มีจำหน่ายเป็นชุดNo.39 UR FOR SMX
41	2S5-F174H-00	สติ๊กเกอร์ฝาข้างขวา/น้ำเงิน .GRAPHIC 4	1	มีจำหน่ายเป็นชุดNo.39 UR FOR S3
	2S5-F174H-10	สติ๊กเกอร์ฝาข้างขวา/น้ำตาล .GRAPHIC 4	1	มีจำหน่ายเป็นชุดNo.39 UR FOR SMX
42	5MY-F153E-00	สติ๊กเกอร์ท้ายเบาะ สีเทาเงิน EMBLEM, YAMAHA	1	



FIG.21

## REAR ARM &amp; SUSPENSION

สวิงอาร์ม &amp; โช้คหลัง

SEC 220

REF NO.	PART NO.	DESCRIPTION	2 S 5 1	REMARKS
1	5YP-F2110-10	สวิงอาร์ม สี่ตัว REAR ARM COMP.	1	
2	5NM-F2123-00	บู๊ชสวิงอาร์ม BUSH 1	2	
3	5YP-F2151-00	ยางรองโช้ค SEAL, GUARD	1	
4	9580M-06012	โบลท์ทกเหลี่ยม BOLT, FLANGE	1	
5	90387-06681	บู๊ช COLLAR	1	
6	4NP-F5381-00	แกนล้อหลัง AXLE, WHEEL	1	
7	90201-12023	แหวนรอง WASHER, PLATE	1	
8	95614-12100	น็อต NUT, U	1	
9	5YP-F2311-00	บังโช้ค CASE, CHAIN	1	
10	95827-06014	โบลท์หน้าแปลน BOLT, FLANGE	2	
11	90387-09803	บู๊ช COLLAR	2	
12	5YP-F2210-00	ชุดโช้คหลัง SHOCK ABSORBER ASSY, REAR	1	
13	90105-10323	โบลท์พร้อมแหวนรอง BOLT, FLANGE	2	
14	95607-10200	น็อต NUT, U FLANGE	2	

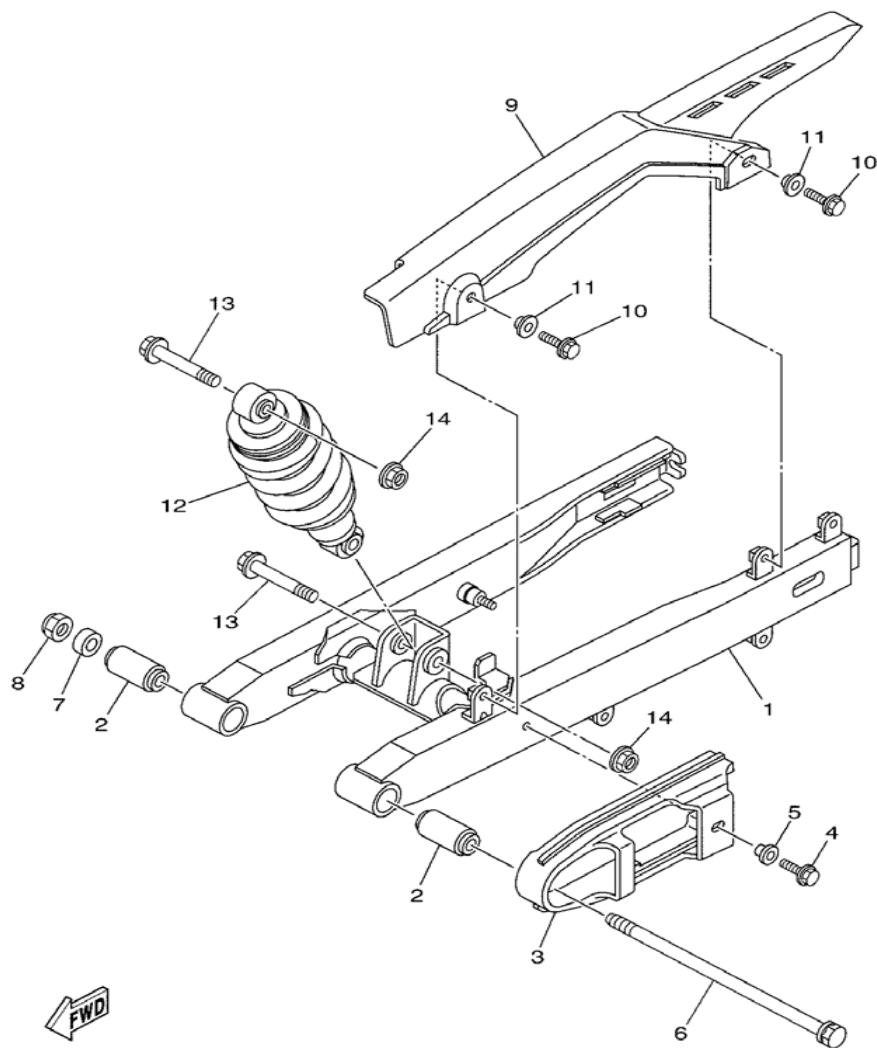

  
 5YP1431-D220

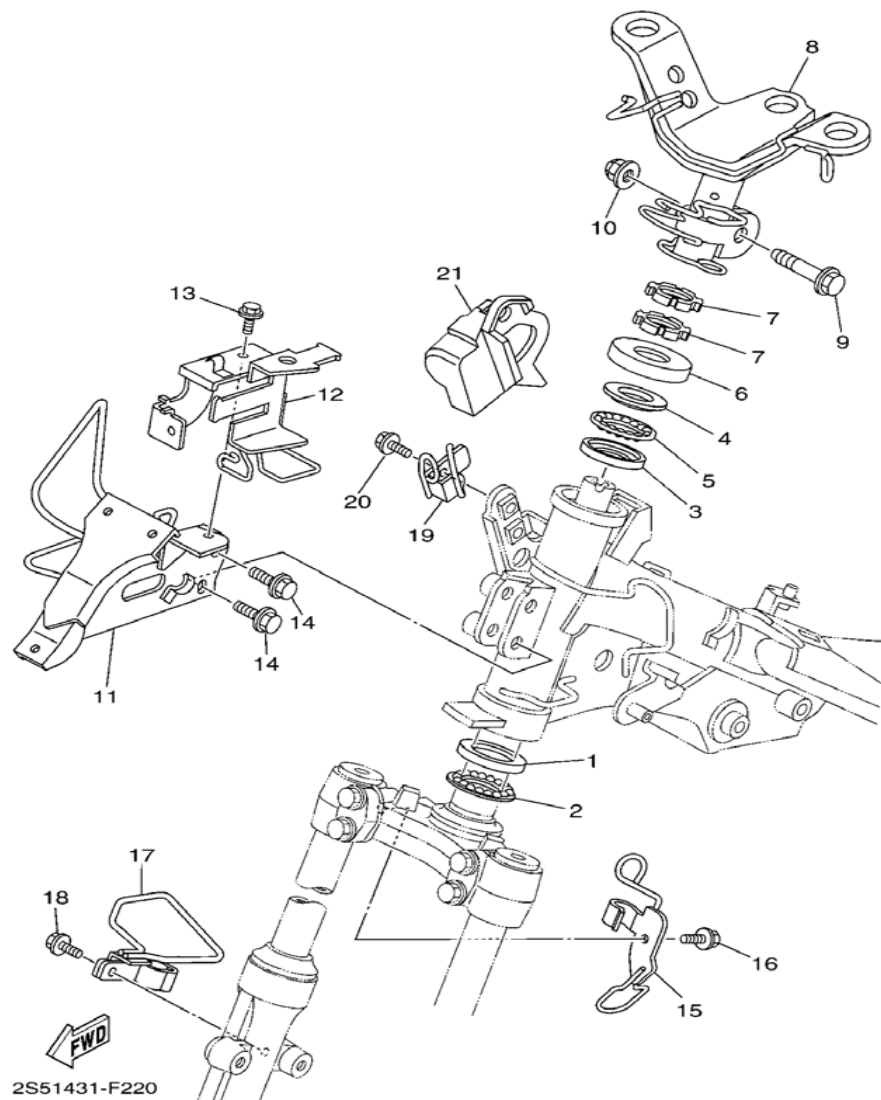

REF NO.	PART NO.	DESCRIPTION	2 S 5 1	REMARKS
1	156-F3412-00	ถ้วยคอล่าง RACE, BALL 2	1	
2	156-F341E-01	ชุดลูกปืนถ้วยคอบน RETAINER, BALL BEARING	1	
3	22F-F3412-00	ถ้วยคอล่าง RACE, BALL 2	1	
4	22F-F3411-00	ถ้วยคอบน RACE, BALL 1	1	
5	22F-F341E-01	ชุดลูกปืนถ้วยคอบน RETAINER, BALL BEARING	1	
6	5VV-F3416-00	ฝาครอบถ้วยคอ COVER, BALL RACE 2	1	
7	90179-25033	น็อต NUT	2	
8	5YP-F3461-00	เหล็กทรงแฮนด์ BRACKET, HANDLE	1	
9	90105-10036	โบลท์หน้าแปลน BOLT, FLANGE	1	
10	90185-10154	น็อตล็อก NUT, SELF-LOCKING	1	
11	5YP-F331A-00	ขายึดหน้ากาก STAY	1	
12	2S5-F8366-00	แผ่นรองขายึดหน้ากาก BRACKET	1	
13	95807-06012	โบลท์หน้าแปลน BOLT, FLANGE	1	
14	95827-08030	โบลท์หน้าแปลน BOLT, FLANGE	2	
15	5YP-F5875-00	ตัวยึดสายน้ำมันเบรค HOLDER, BRAKE HOSE 1	1	
16	95807-06012	โบลท์หน้าแปลน BOLT, FLANGE	1	
17	5YP-F5876-00	ตัวยึดสายน้ำมันเบรค HOLDER, BRAKE HOSE 2	1	
18	95807-06012	โบลท์หน้าแปลน BOLT, FLANGE	1	
19	5YP-F587A-00	ตัวยึดสายน้ำมันเบรค HOLDER, BRAKE HOSE	1	
20	95807-06012	โบลท์หน้าแปลน BOLT, FLANGE	1	
21	5YP-F3472-00	แผ่นกัน PROTECTOR	1	

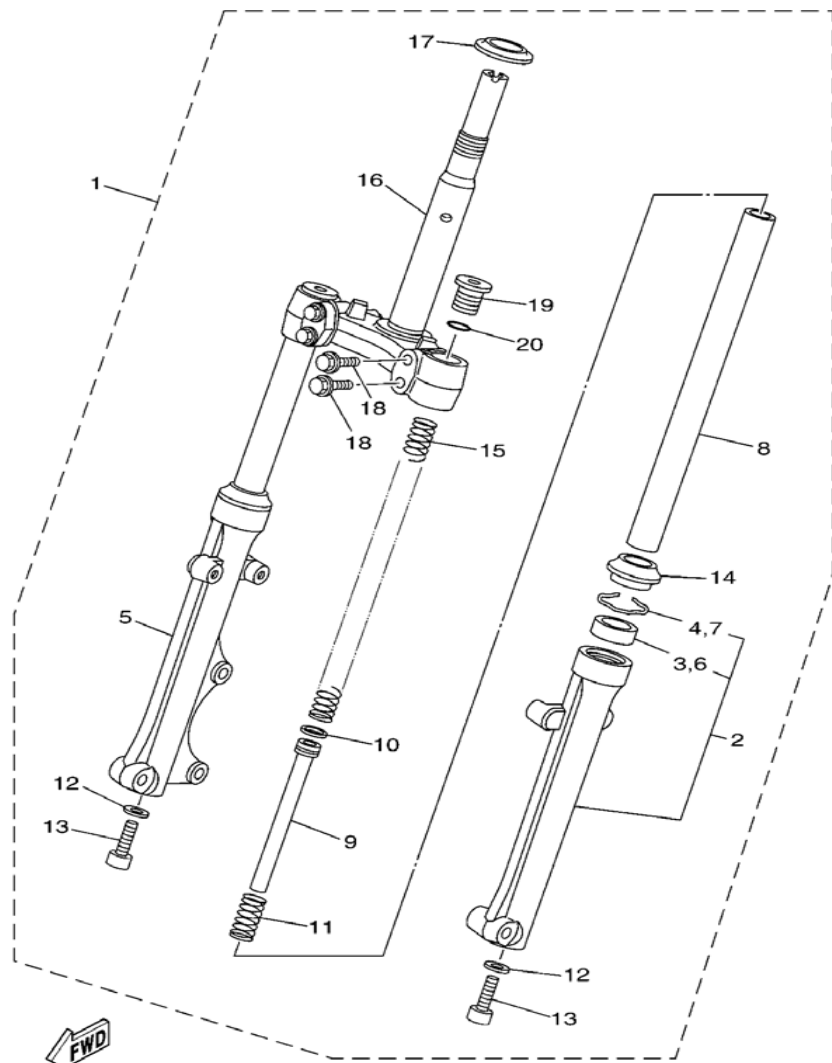

2S51431-F230

REF NO.	PART NO.	DESCRIPTION	2 S 5 1	REMARKS
1	5YP-F3100-21	ชุดโช๊คหน้า สีด้า FRONT FORK ASSY	1	
2	5YP-F3126-20	กระบอกโช๊คซ้าย สีด้า .TUBE, OUTER (LEFT)	1	
3	4XC-F3145-00	ซีลโช๊คหน้า สปริง2ชั้น ..OIL SEAL	1	
4	1T8-F3156-00	คลิปล็อค ..CLIP, OIL SEAL	1	
5	5YP-F3136-20	กระบอกโช๊คขวา สีด้า .TUBE, OUTER (RIGHT)	1	
6	4XC-F3145-00	ซีลโช๊คหน้า สปริง2ชั้น ..OIL SEAL	1	
7	1T8-F3156-00	คลิปล็อค ..CLIP, OIL SEAL	1	
8	5YP-F3110-00	แกนโช๊คหน้า .INNER TUBE COMP.1	2	
9	5YP-F3170-00	แกนโช๊คหน้าตัวใน .CYLINDER COMP., FRONT FORK	2	
10	2JG-F3157-00	แหวนลูกสูบโช๊ค .RING, PISTON	2	
11	5NM-F3152-00	สปริง .SPRING, SUB	2	
12	509-F3158-L0	ปะเก็นโช๊ค .GASKET	2	
13	278-F3181-50	โบลท์หัวหกเหลี่ยม .BOLT, HEXAGON SOCKET HEAD	2	
14	4XC-F3144-00	ซีลกันฝุ่น .SEAL, DUST	2	
15	5YP-F3141-00	สปริงโช๊ค .SPRING, FRONT FORK	2	
16	5YP-F3340-00	แผงคอลล่าง .UNDER BRACKET COMP.	1	
17	156-F3411-00	ถ้วยคอค .RACE, BALL 1	1	
18	5YW-F3346-00	โบลท์ยึดแผงคอลล่าง .BOLT 1	4	
19	4VK-F3111-10	โบลท์หัวโช๊ค .BOLT, CAP	2	
20	2JG-F3147-00	โอริง .O-RING	2	

FIG.24

## FUEL TANK

ชุดถังน้ำมัน

SEC 241

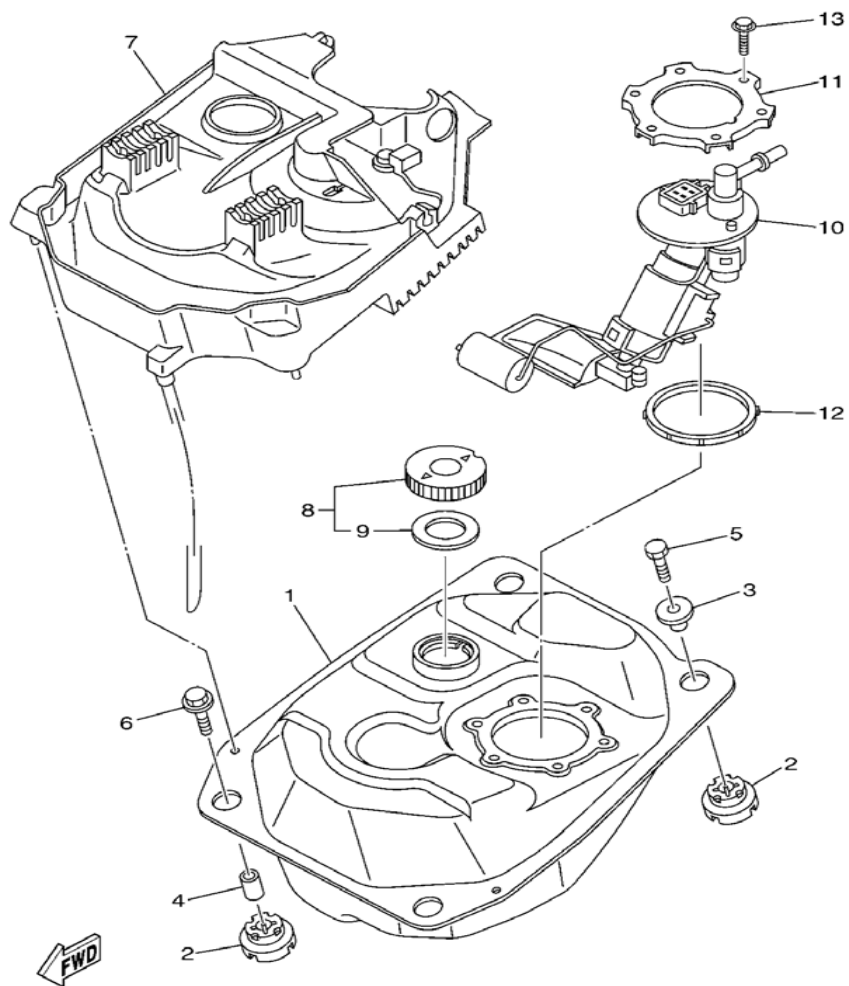

2S51431-F240

REF NO.	PART NO.	DESCRIPTION	ชุดถังน้ำมัน	REMARKS
1	2S5-F4110-00	ถังน้ำมัน FUEL TANK COMP.	2	
2	5YP-F4339-00	ยางรอง GROMMET	5	
3	5YP-F4638-00	บู๊ช COLLAR	1	
4	5YP-F4397-00	บู๊ช COLLAR	4	
5	97007-06030	โบลท์ BOLT	2	
6	90119-06867	โบลท์พร้อมแหวน BOLT, WITH WASHER	2	
7	2S5-F4141-00	ที่กันถังน้ำมัน PROTECTOR, FUEL TANK	1	
8	5MY-F4610-00	ฝาถังน้ำมัน CAP ASSY	1	
9	4M1-F4612-01	ยางรองฝาถัง .GASKET, CAP	1	
10	2S5-E3907-00	ปั๊มเชื้อเพลิง FUEL PUMP COMP.	1	
11	2S5-F4491-00	แผ่นรองปั๊มน้ำมัน BRACKET, FUEL PUMP	1	
12	2S5-F414G-00	ซีล SEAL	1	
13	97507-05516	โบลท์พร้อมแหวน BOLT, WITH WASHER	6	

FIG.25

SEAT

เบาะ

SEC 247

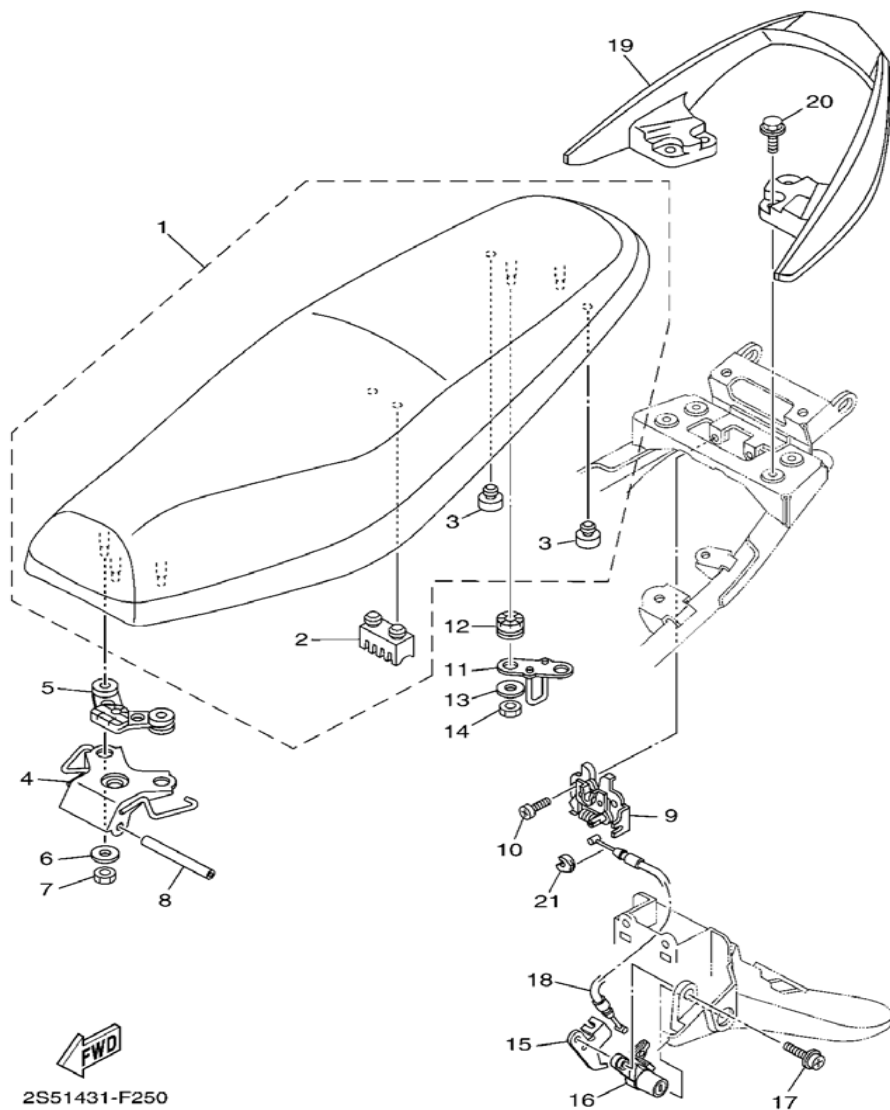

REF NO.	PART NO.	DESCRIPTION	เบาะ	REMARKS
1	2S5-F4730-00	เบาะ DOUBLE SEAT ASSY	1	
2	5TN-F4723-00	ยางรองเบาะ .DAMPER, SEAT	1	
3	2JK-F4741-00	ยางรอง .PAD, SEAT	2	
4	5YP-F4726-00	แผ่นยึดเบาะ HINGE, SEAT	1	
5	5YP-F4742-00	ยางอุดเหล็กกันตก GROMMET	1	
6	90201-068N7	แหวนรอง WASHER, PLATE	3	
7	95307-06600	น็อต NUT	3	
8	5VV-F4727-00	สลักยึดเบาะ PIN, SEAT FITTING	1	
9	5YP-F4780-00	ก้ามปูล็อกเบาะ SEAT LOCK ASSY	1	
10	98507-06012	สกรูหัวแฉก SCREW, PAN HEAD	2	
11	5YP-F4728-00	ขอเกี่ยวเบาะ BRACKET, SEAT	1	
12	90480-14872	ลูกยาง GROMMET	2	
13	90201-06071	แหวนรอง WASHER, PLATE	2	
14	95307-06600	น็อต NUT	2	
15	5YP-F117K-00	เหล็กยึดชุดกุญแจเบาะ STAY, LOCK	1	
16	5YP-F4799-00	กุญแจล็อกเบาะ ROTOR ASSY	1	
17	90159-06033	สกรูพร้อมแหวนรอง SCREW, WITH WASHER	1	
18	5YP-F478E-00	สายล็อกกุญแจ CABLE, SEAT LOCK	1	
19	5YP-F4773-00-P1	เหล็กกันตก สีเทา HANDLE, SEAT	1	UR FOR S3
	5YP-F4773-00-P3	เหล็กกันตก สีดำ HANDLE, SEAT	1	UR FOR SMX

REF NO.	PART NO.	DESCRIPTION	2 S 5 1	REMARKS
20	95827-06020	โบลท์หน้าแปลน BOLT, FLANGE	4	
21	5YP-F4768-00	ตัวล็อกสายสลิง STOPPER	1	

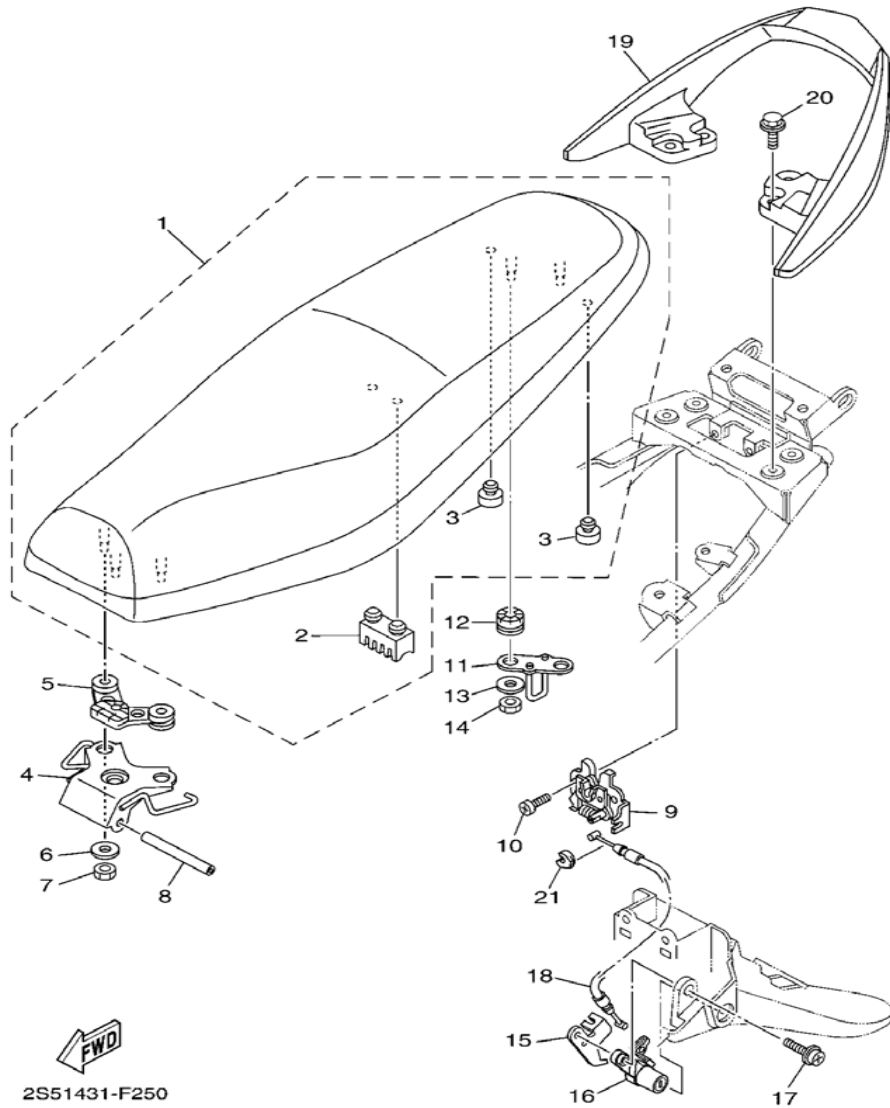

FIG.26

## FRONT WHEEL

ชุดล้อแม็กหน้า(ดิสค์เบรค)

SEC 251

REF NO.	PART NO.	DESCRIPTION	2 S 5 1	REMARKS
1	2S4-F5168-00-33	วงล้อแม็กหน้า สีดำ CAST WHEEL, FRONT	1	YB FOR S3,SMX
2	90560-10292	บู๊ช SPACER	1	
3	93106-20808	ซีลน้ำมัน OIL SEAL	1	
4	93306-300X4	ลูกปืน BEARING	2	
5	94106-17802	ยางนอก (2.25-17) 60/100-17 NF. TIRE (60/100-17M/C 33P NF63)	1	INOUE
6	94220-178B1	ยางใน (2.00/2.25-17) TUBE (2.00-17 TR4)	1	INOUE
7	90387-10277	บู๊ช COLLAR	1	
8	3NA-F5181-01	แกนล้อหน้า AXLE, WHEEL	1	
9	90185-10091	น็อตล็อก NUT, SELF-LOCKING	1	
10	90201-101J1	แหวนรอง WASHER, PLATE	1	
11	5TN-F5190-00	ชุดเฟืองไมล์ GEAR UNIT ASSY	1	

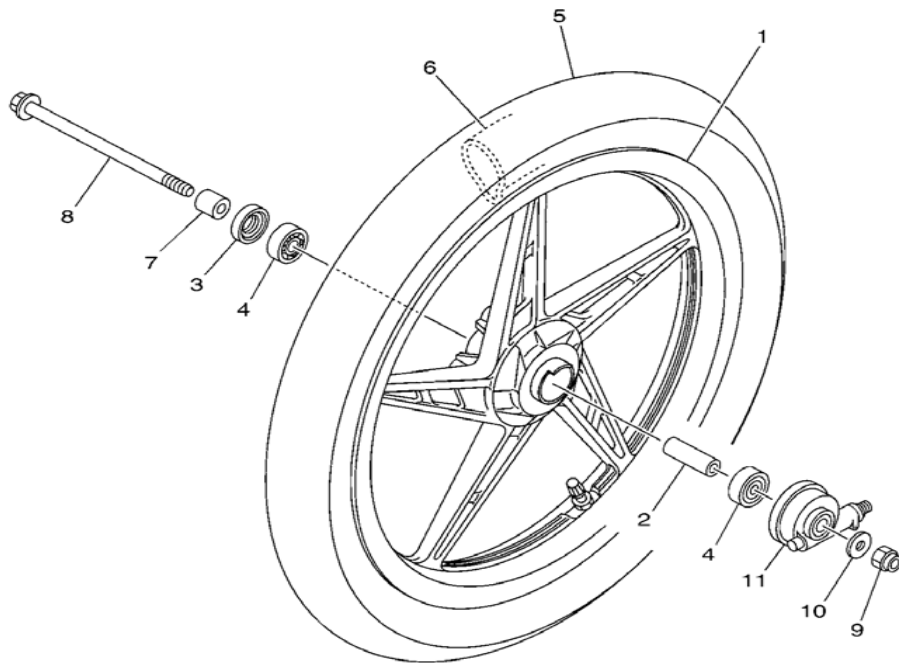

2S01422-E290

FIG.27

## FRONT BRAKE CALIPER

ชุดดิสก์เบรคหน้า

SEC 251

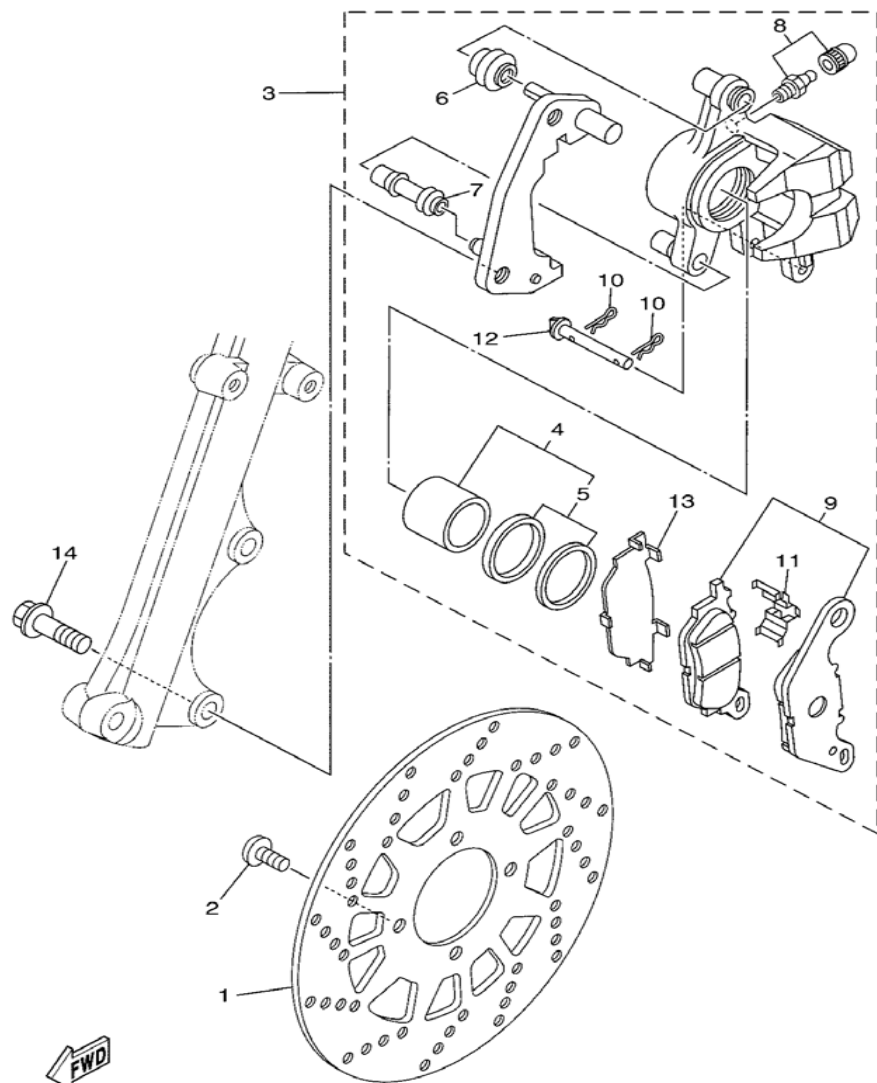

5YP1431-D280

REF NO.	PART NO.	DESCRIPTION	2 S 5 1	REMARKS
1	5TN-F582U-00	จานดิสก์เบรคหน้า DISK, BRAKE (RIGHT)	1	
2	90111-08807	โบลท์หกเหลี่ยม BOLT,HEX. SOCKET BUTTON	4	
3	5YP-F580U-10	แม่ปั๊มดิสก์เบรคกลาง(หน้า) CALIPER ASSY (RIGHT)	1	
4	5YP-W0057-00	ลูกสูบดิสก์เบรค .PISTON ASSY, CALIPER	1	
5	5YP-W0047-50	ซีลลูกสูบดิสก์เบรค ..CALIPER SEAL KIT	1	
6	5YP-F5917-00	ลูกยาง .BOOT, CALIPER	1	
7	5YP-F5937-00	ลูกยาง .BOOT 2	1	
8	5YP-W0048-50	สกรูไล่ลมดิสก์เบรค .BLEED SCREW KIT	1	
9	5YP-W0045-00	ผ้าดิสก์เบรค .BRAKE PAD KIT	1	
10	5YP-F5925-01	คลิป .CLIP	2	
11	5YP-F5919-00	สายรัด .SUPPORT, PAD	1	
12	5YP-F5924-00	น็อตล็อกปั๊มดิสก์ .PIN, PAD	1	
13	5YP-F5939-00	แผ่นซีมรองผ้าเบรค .CLIP, PAD	1	
14	90105-10824	โบลท์พร้อมแหวน BOLT, FLANGE	2	



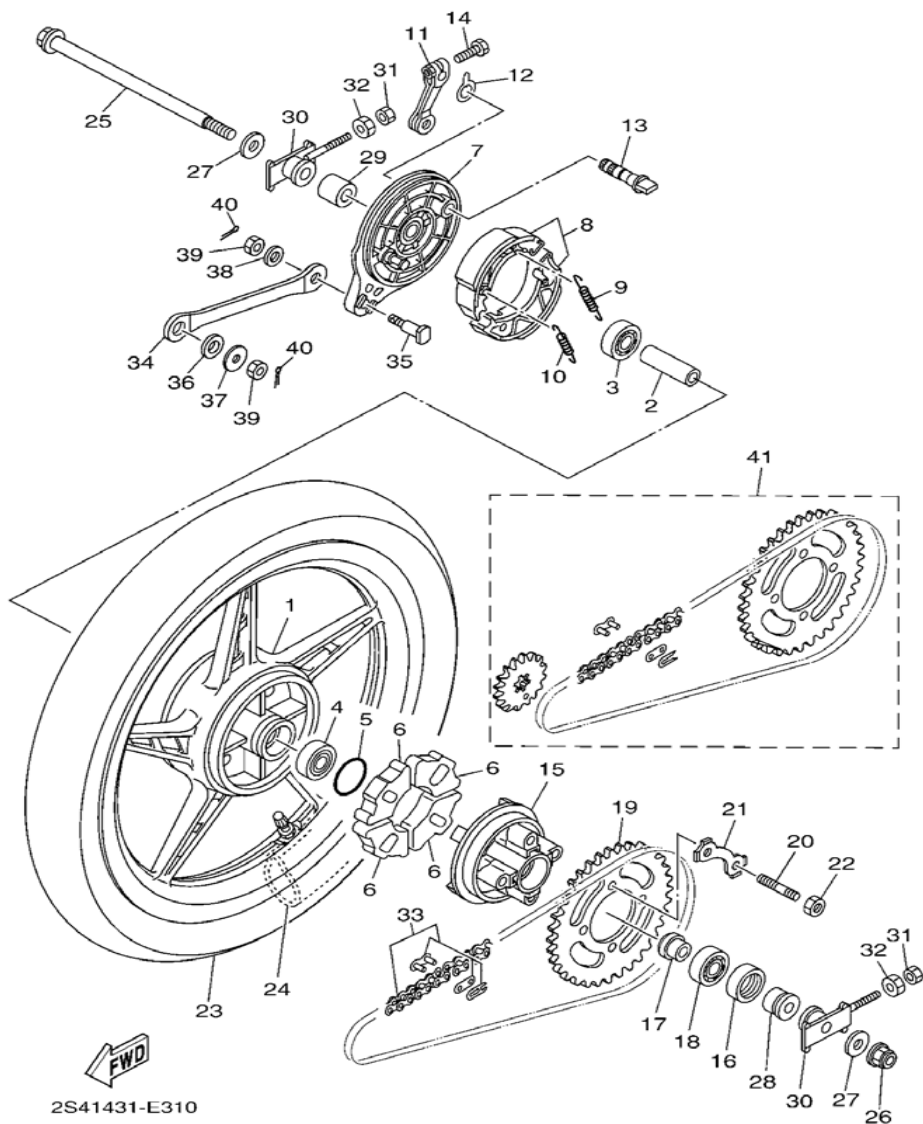

2S41431-E310

REF NO.	PART NO.	DESCRIPTION	2 S 5 1	REMARKS
1	2S4-F5338-00-33	วงล้อแม็กหลัง สีดำ CAST WHEEL, REAR	1	YB FOR S3,SMX
2	90560-12145	บู๊ช SPACER	1	
3	93306-301YH	ลูกปืน BEARING	1	
4	93306-301YJ	ลูกปืน BEARING	1	
5	93210-41041	โอริง O-RING	1	
6	5YP-F5364-00	ยางดุมหลัง DAMPER	4	
7	5YP-F5321-00-33	จานเบรคหลัง PLATE, BRAKE SHOE(0033,YB)	1	YB FOR S3,SMX
8	5YP-F530K-00	ชุดเบรคดรัม BRAKE SHOE SET	1	
9	90506-12001	สปริง SPRING, TENSION	1	
10	90506-15001	สปริง SPRING, TENSION	1	
11	5YP-F5355-00	ขาเบรคหลัง LEVER, CAMSHAFT	1	
12	5MY-F533A-00	แผ่นวัดผ้าเบรค PLATE, INDICATOR	1	
13	4AC-F5351-00	ลูกเบี้ยวเบรค CAMSHAFT	1	
14	90101-06278	โบลท์ BOLT	1	
15	5YP-F5366-00	ดุมสเตอร์หลัง CLUTCH, HUB	1	
16	93106-26823	ซีล OIL SEAL	1	
17	90387-127Y0	บู๊ช COLLAR	1	
18	93306-004YV	ลูกปืน BEARING	1	
19	4NR-F5439-00	สเตอร์หลัง 39 ฟัน SPROCKET, DRIVEN (39T)	1	
20	90116-08813	โบลท์สตัด BOLT, STUD	4	

FIG.28

REAR WHEEL

ชุดล้อแม็กหลัง

SEC 253

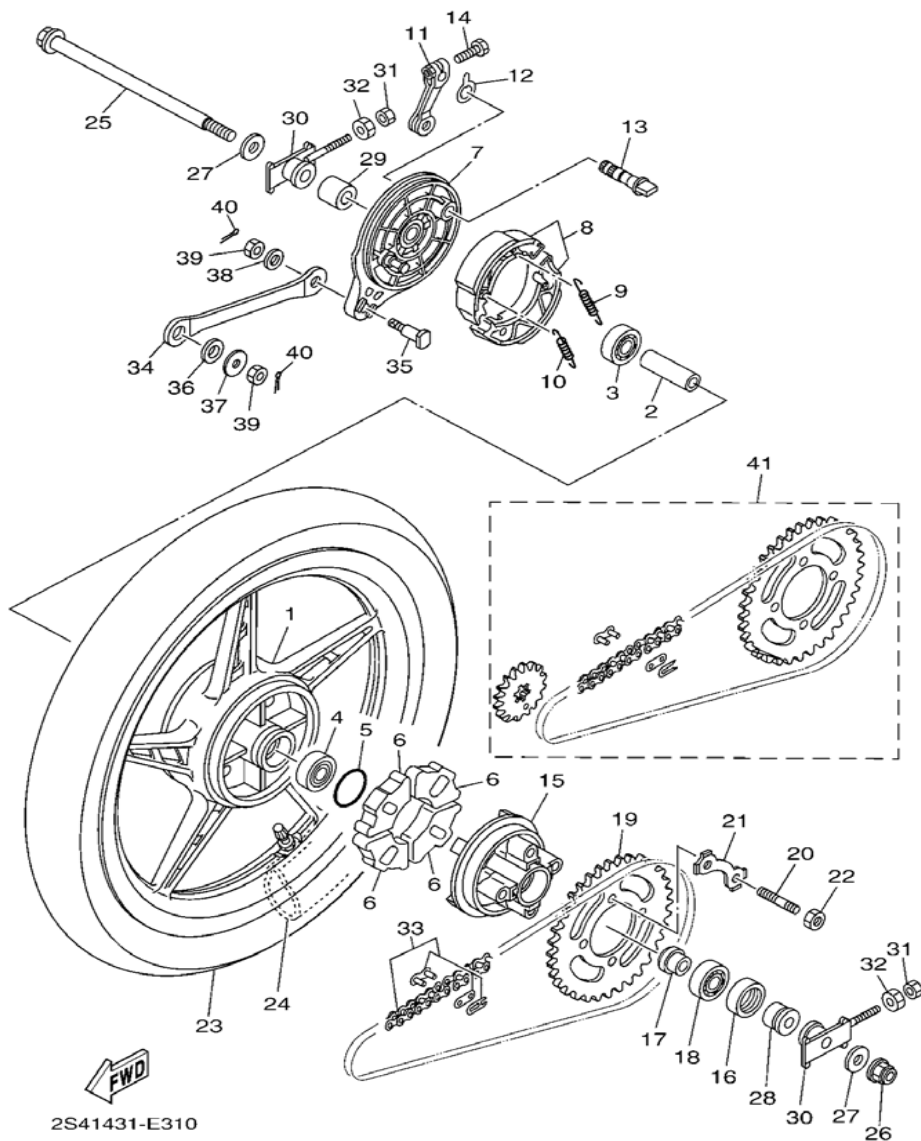

2S41431-E310

REF NO.	PART NO.	DESCRIPTION	2 S 5	REMARKS
21	5YP-F5412-00	แผ่นลีด WASHER	2	
22	90170-08258	น็อต NUT	4	
23	94108-17818	ยางนอก (80/90-17) TIRE (80/90-17M/C 44P NR78)	1	INOUE
24	94222-17865	ยางใน (2.50-17) TUBE (2.50-17 TR4)	1	INOUE
25	5YP-F5381-00	แกนล้อหลัง AXLE, WHEEL	1	
26	95607-12200	น็อตหน้าแปลน NUT, SELF-LOCKING	1	
27	90201-128A4	แหวนรอง WASHER, PLATE	2	
28	5TN-F5383-00	บูชชรองเพลาล้อ COLLAR, WHEEL	1	
29	90387-12836	บูช COLLAR	1	
30	5YP-F5388-00	ตัวดึงโซ่ PULLER, CHAIN 1	2	
31	95307-06600	น็อต NUT	2	
32	90170-06184	น็อตทกเหลี่ยม NUT	2	
33	9X568-89111	โซ่ (428-112ข้อ/บาง) CHAIN SET (DID 428, 112L)	1	
34	5YP-F5371-00	ขายึดจานเบรค BAR, TENSION	1	
35	90109-08822	โบลท์ BOLT	1	
36	90202-15800	แหวนรอง(9A202-26166) WASHER, PLATE	1	
37	90201-088N6	แหวนรอง WASHER, PLATE	1	
38	92907-08200	แหวนรอง WASHER	1	
39	95304-08700	น็อต NUT	2	
40	91401-20012	ปิ่น PIN, COTTER	2	
41	5YP-WF543-00	ชุดโซ่สเตอร์ DRIVE CHAIN KIT (15T - 39T)	1	

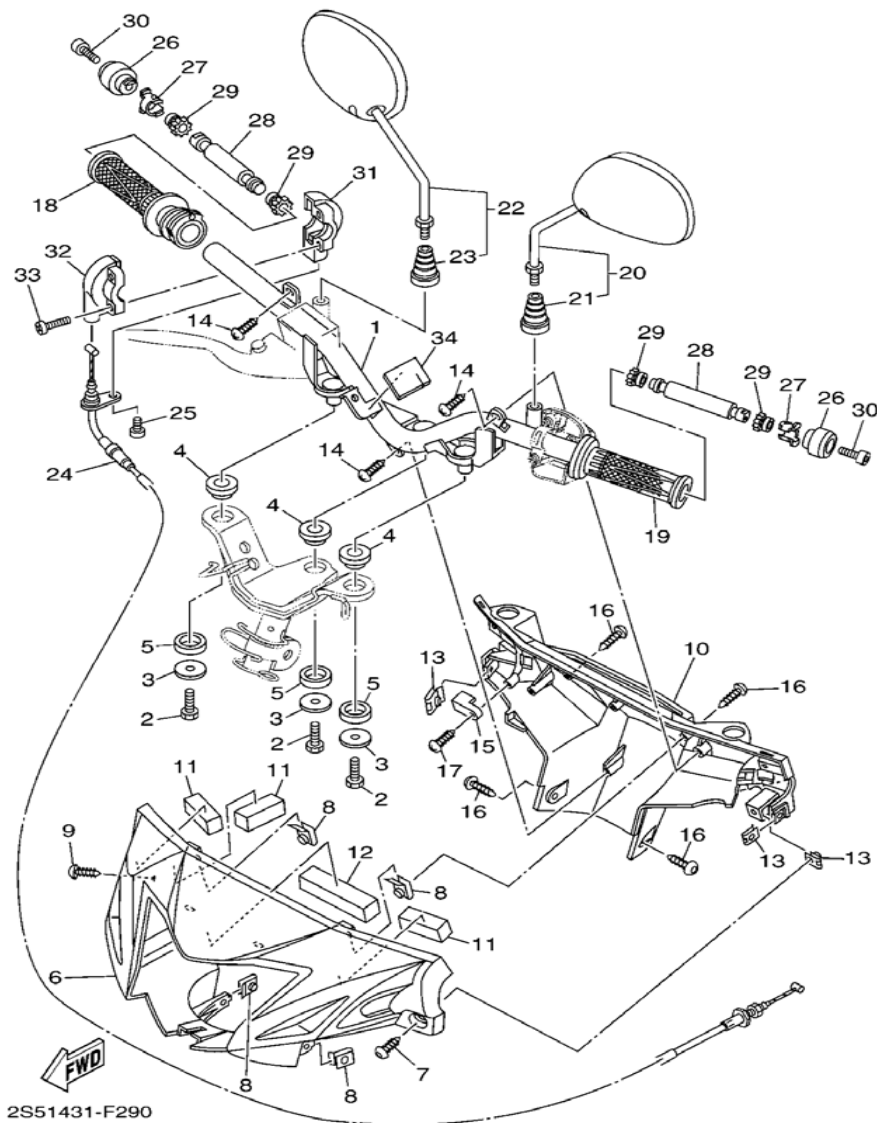

REF NO.	PART NO.	DESCRIPTION	2 S 5 1	REMARKS
1	5YP-F6210-00	แฮนด์ HANDLE	1	
2	97007-08016	โบลท์ BOLT	3	
3	90201-08612	แหวนรอง WASHER, PLATE	3	
4	5YP-F8217-00	ยางรองแฮนด์ 1 DAMPER 1	3	
5	5YP-F8227-00	ยางรองแฮนด์ 2 DAMPER 2	3	
6	5YP-F6143-00-P2	ฝาครอบไฟหน้า สีดำ (0903,SMX) COVER, HANDLEBAR UPPER 1	1	UR FOR SMX
	5YP-F6143-00-P4	ฝาครอบแฮนด์บนสีเทา(0791,S3) COVER, HANDLEBAR UPPER 1	1	UR FOR S3
7	90160-05009	สกรู SCREW, ROUND TAPPING	1	
8	90183-05807	น็อตสปริง NUT, SPRING	4	
9	97707-50012	สกรูเกลียวปล่อย SCREW, TRUSS HEAD TAPPING	1	
10	5YP-F6145-00-P2	ฝาครอบเรือนไมล์ สีดำ(0903,SMX) COVER, HANDLEBAR UPPER 2	1	UR FOR SMX
	5YP-F6145-00-P8	ฝาครอบแฮนด์ล่างสีเทา(0791,S3) COVER, HANDLEBAR UPPER 2	1	UR FOR S3
11	5YP-F622G-00	ยางรอง DAMPER, LOCATING	3	
12	5YP-F6113-00	ยางรองแฮนด์ DAMPER	1	
13	90183-05807	น็อตสปริง NUT, SPRING	3	
14	97707-50016	สกรูเกลียวปล่อย SCREW, TRUSS HEAD TAPPING	3	
15	5YP-F622K-00	แผ่นกัน PROTECTOR 1	1	
16	90160-05009	สกรู SCREW, ROUND TAPPING	4	
17	97707-50012	สกรูเกลียวปล่อย SCREW, TRUSS HEAD TAPPING	1	
18	5YP-F6240-00	ปลอกแฮนด์ชุดขวา GRIP ASSY	1	

FIG.29

## STEERING HANDLE &amp; CABLE

ชุดแฮนด์ &amp; สายเร่ง

SEC 260

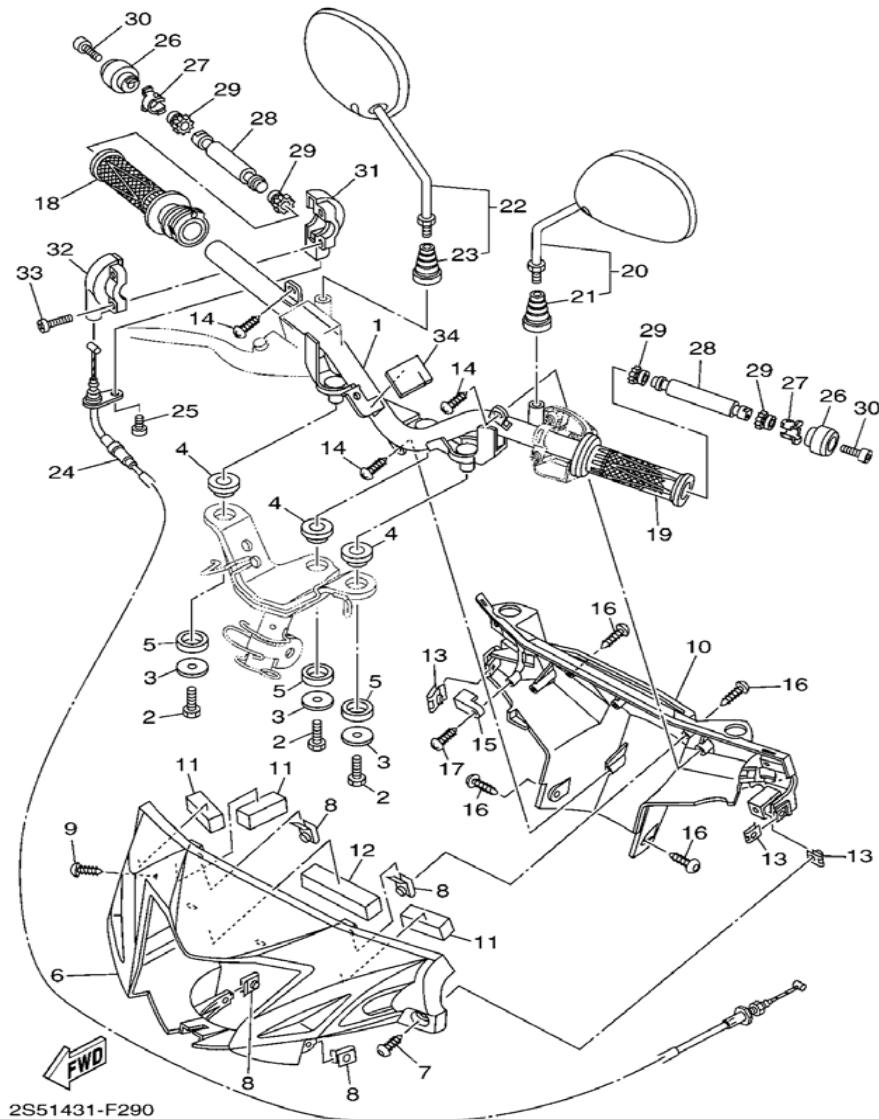

REF NO.	PART NO.	DESCRIPTION	2 S 5 1	REMARKS
19	5YP-F6241-00	ปลอกแฮนด์ GRIP	1	
20	5YP-F6280-00	กระจกส่องหลังซ้าย REAR VIEW MIRROR ASSY (LEFT)	1	
21	5HV-F629T-00	ฝาครอบก้านกระจก .BOOT 1	1	
22	5YP-F6290-00	กระจกส่องหลังขวา REAR VIEW MIRROR ASSY (RIGHT)	1	
23	5HV-F629T-00	ฝาครอบก้านกระจก .BOOT 1	1	
24	2S5-F6311-00	สายเร่งบน CABLE, THROTTLE 1	1	
25	98507-05016	สกรูหัวแฉก SCREW, PAN HEAD	1	
26	5YP-F6246-00	น็อตปลายแฮนด์ END, GRIP	2	
27	5YP-F6257-00	ปะกั STOPPER	2	
28	5YP-F622H-00	ใส่แฮนด์ซ้าย WEIGHT	2	
29	5YP-F622F-00	ยางรอง DAMPER, LOCATING 1	4	
30	91317-06030	โบลท์ BOLT	2	
31	5VV-F6281-00	ปะกัปลอกคันเร่งล่าง CAP, GRIP UPPER	1	
32	5YP-F6282-00	ปะกัปลอกคันเร่งล่าง CAP, GRIP LOWER	1	
33	98507-05025	สกรูหัวแฉก SCREW, PAN HEAD	2	
34	5YP-F317J-00	บูชเหล็กยึดหน้ากอก DAMPER 1	1	

FIG.30

## FRONT MASTER CYLINDER

ชุดแม่ปั๊มเบรคหน้า

SEC 260

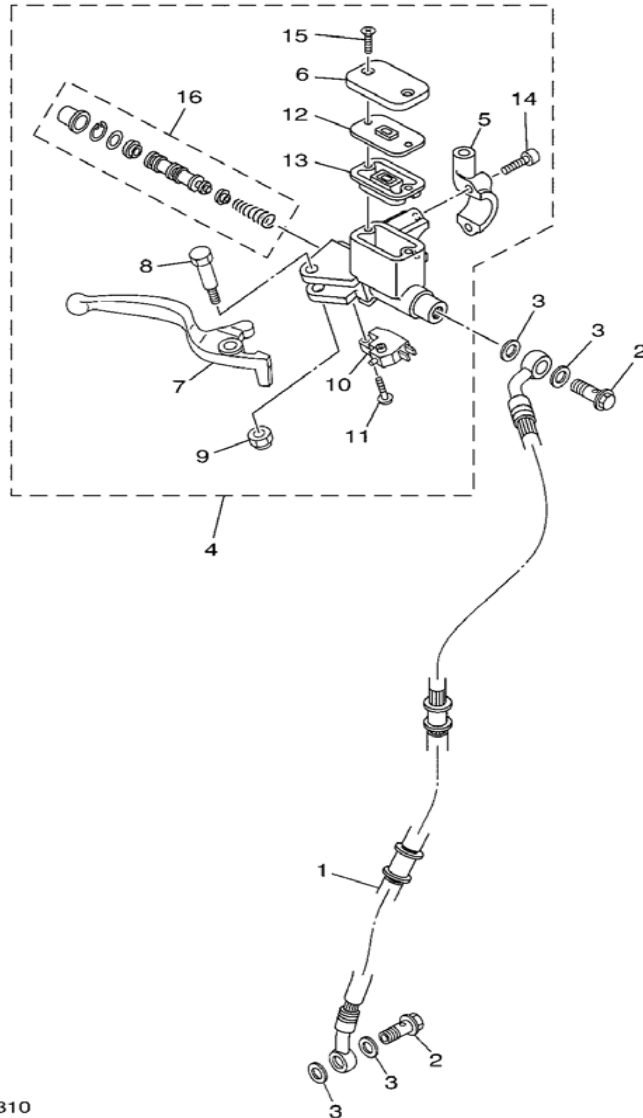

REF NO.	PART NO.	DESCRIPTION	2 S 5 1	REMARKS
1	5YP-F5872-00	สายน้ำมันดีสค์เบรคหน้า HOSE, BRAKE 1	1	
2	90401-10159	โบลท์ยูเนียน BOLT, UNION	2	
3	90201-10118	แหวนรอง WASHER, PLATE	4	
4	5YP-F583T-10	แม่ปั๊มดีสค์เบรค MASTER CYLINDER ASSY	1	
5	5YP-F5867-10	ปะกับริกเกอร์ดีสค์ .BRACKET, MASTER CYLINDER	1	
6	5HV-F5852-00	ฝาปิดแม่ปั๊ม* .CAP, RESERVOIR	1	
7	5YP-H3922-10	มือเบรค .LEVER 2	1	
8	90109-06848	โบลท์ .BOLT	1	
9	9560M-06100	น็อตตัวยู .NUT, U	1	
10	5LW-H3980-00	สวิทช์สต๊อป .FRONT STOP SWITCH ASSY	1	
11	9760L-04212	สกรูหัวแฉกพร้อมแหวนรอง .SCREW, PAN HEAD WITH WASHER	1	
12	5HV-F585B-10	ฝาปิดแผ่นไดอะแฟรม .PLATE, DIAPHRAGM	1	
13	5HV-F5854-10	ยางรอง .DIAPHRAGM, RESERVOIR	1	
14	5LW-F6332-00	โบลท์ .BOLT	2	
15	9870M-04012	สกรู .SCREW, FLAT HEAD	2	
16	5YP-W0041-00	ชุดซ่อมแม่ปั๊มดีสค์เบรค .CYLINDER KIT, MASTER	1	



5YP1431-D310

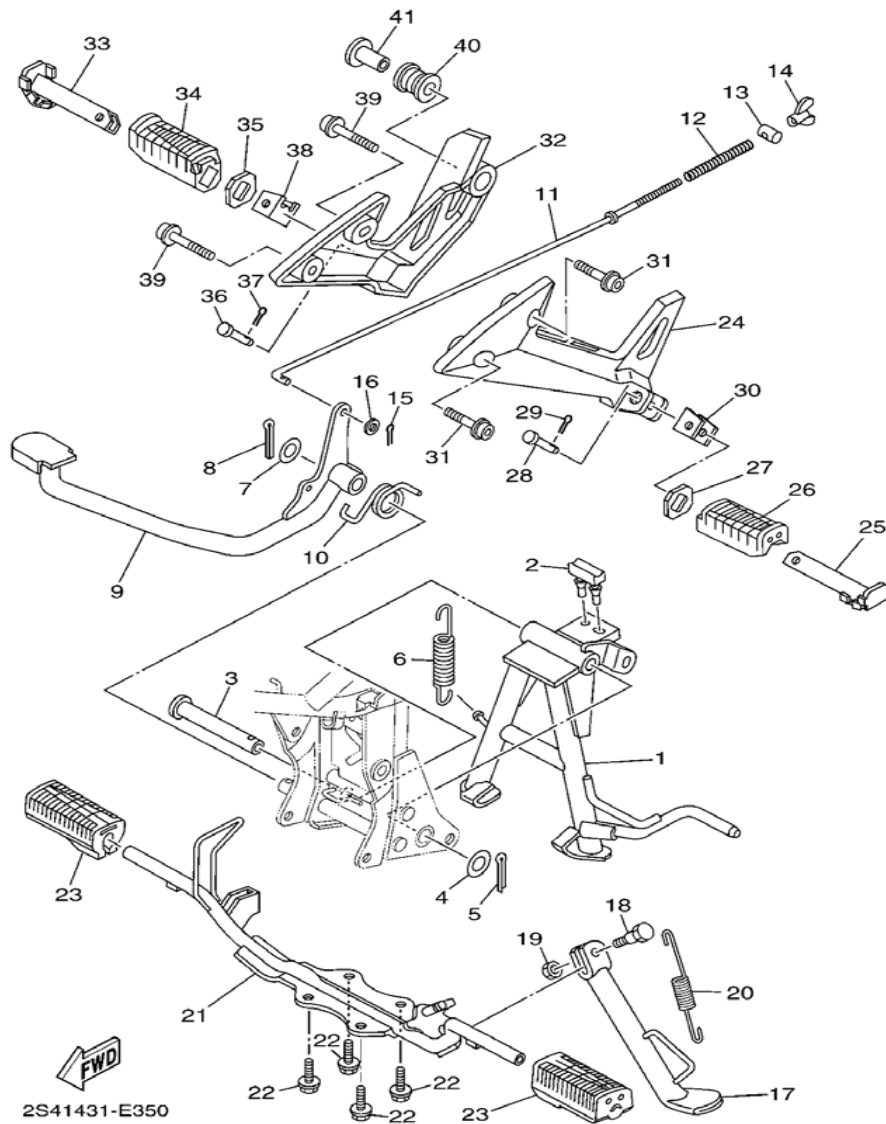

REF NO.	PART NO.	DESCRIPTION	2 S 5 1	REMARKS
1	5YP-F7111-00	ขาตั้งกลาง STAND, MAIN	1	
2	5YP-F7114-00	ยางรอง STOPPER, MAIN STAND	1	
3	5YP-F7112-00	แกนขาตั้งกลาง SHAFT, MAIN STAND	1	
4	90201-163H8	แหวนรอง WASHER, PLATE	1	
5	91401-30030	ปิ่น PIN, COTTER	1	
6	90506-35003	สปริง SPRING, TENSION	1	
7	90201-158D1	แหวนรอง WASHER, PLATE	1	
8	91401-30030	ปิ่น PIN, COTTER	1	
9	5YP-F7211-00	คันเบรค PEDAL, BRAKE	1	
10	90508-40801	สปริง SPRING, TORSION	1	
11	5YP-F7231-00	ทางเบรค ROD, BRAKE	1	
12	90501-10245	สปริง SPRING, COMPRESSION	1	
13	90249-12008	ปิ่น, สลัก PIN	1	
14	90175-06013	น็อต NUT, WING	1	
15	91401-20012	ปิ่น PIN, COTTER	1	
16	92907-06600	แหวนรอง WASHER, PLATE	1	
17	5YP-F7311-00	ขาตั้งข้าง STAND, SIDE	1	
18	90109-08034	โบลท์ BOLT	1	
19	95307-08700	น็อต NUT	1	
20	90506-23804	สปริง SPRING, TENSION	1	

FIG.31

STAND &amp; FOOTREST

ชุดขาตั้ง &amp; เหล็กพักเท้า

SEC 270

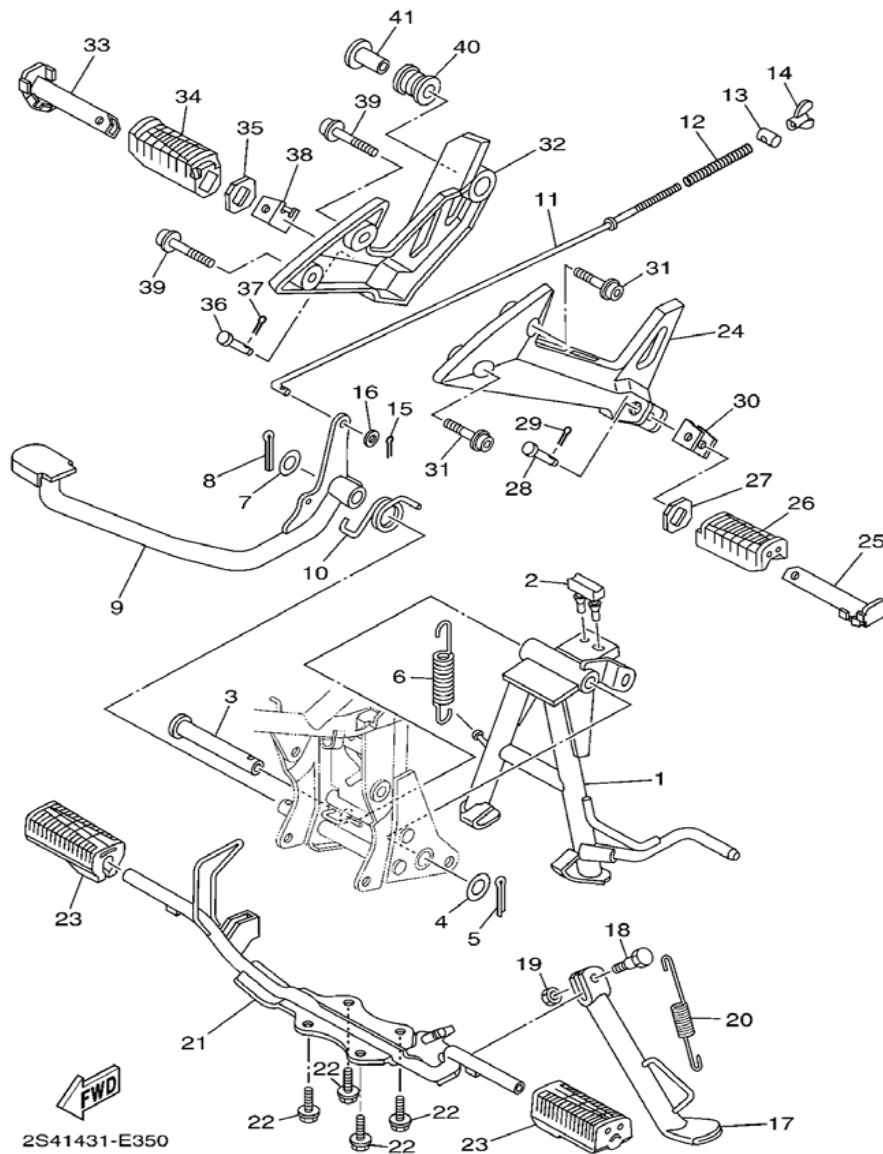

REF NO.	PART NO.	DESCRIPTION	2 S 5 1	REMARKS
21	5YP-F7411-00	เหล็กพักเท้ากลาง FOOTREST 1	1	
22	95827-08016	โบลท์หน้าแปลน BOLT, FLANGE	4	
23	5HV-F7413-00	ยางพักเท้าหน้า COVER, FOOTREST	2	
24	5YP-F7452-10	แผงรองพักเท้า BRACKET, FOOTREST 1	1	
25	5YP-F7431-00	ชุดพักเท้าหลังซ้าย FOOTREST, REAR 1	1	
26	5TN-F7433-00	ยางพักเท้าหลัง COVER, REAR FOOTREST	1	
27	5NM-F7445-00	แผ่นปิดยางพักเท้า PLATE 1	1	
28	90240-08145	ปิ่น, สลัก PIN, CLEVIS	1	
29	91401-25015	ปิ่น PIN, COTTER	1	
30	5YP-F7314-00	สต๊อป STOPPER	1	
31	90110-08199	โบลท์หัวหกเหลี่ยม BOLT, HEXAGON SOCKET HEAD	2	
32	5YP-F7462-10	แผงรองพักเท้า BRACKET, FOOTREST 2	1	
33	5YP-F7441-00	ชุดพักเท้าหลังขวา FOOTREST, REAR 2	1	
34	5TN-F7444-00	ยางพักเท้าหลัง COVER, REAR FOOTREST	1	
35	5NM-F7445-00	แผ่นปิดยางพักเท้า PLATE 1	1	
36	90240-08145	ปิ่น, สลัก PIN, CLEVIS	1	
37	91401-25015	ปิ่น PIN, COTTER	1	
38	5YP-F7314-00	สต๊อป STOPPER	1	
39	90110-08199	โบลท์หัวหกเหลี่ยม BOLT, HEXAGON SOCKET HEAD	2	
40	5TN-F7424-00	ลูกยางพักเท้า DAMPER, FOOTREST 2	1	
41	90387-10805	บูช COLLAR	1	

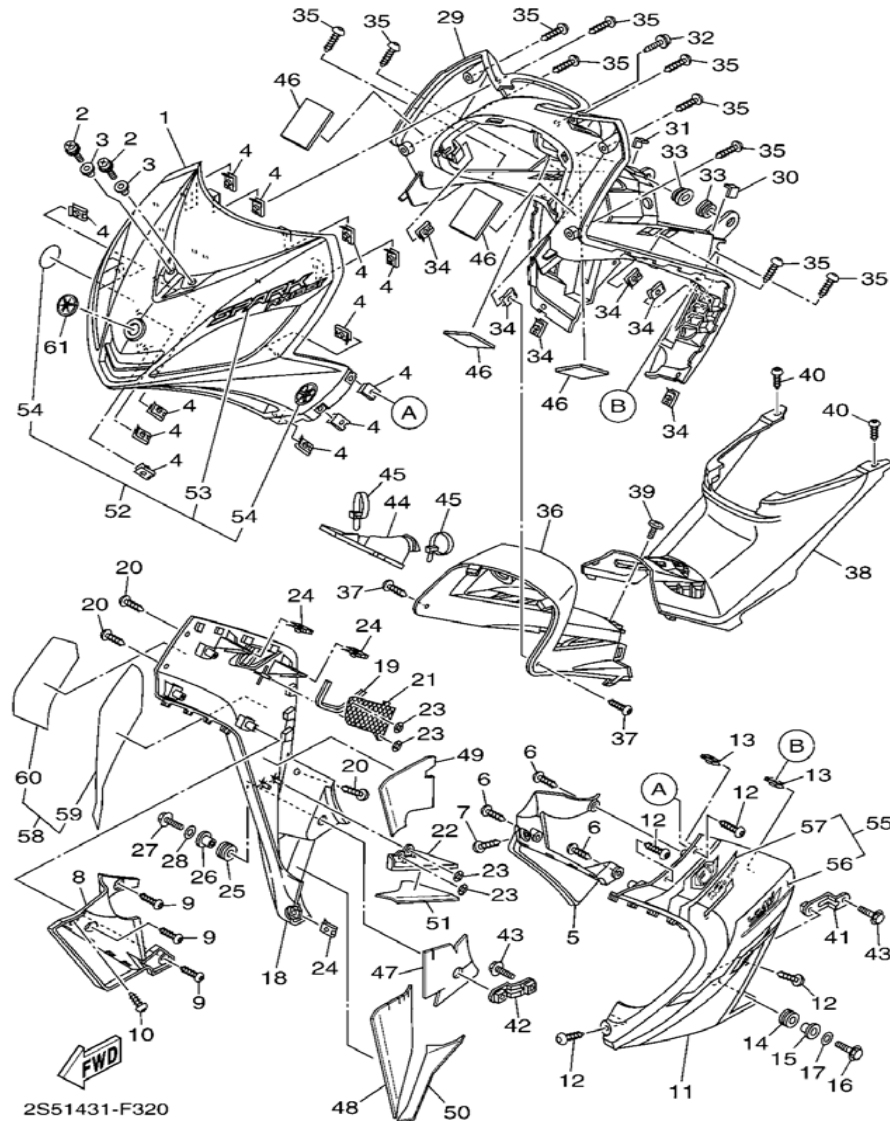

2S51431-F320

REF NO.	PART NO.	DESCRIPTION	ชุดบังลม	REMARKS
1	5YP-F3391-00-P2	ฝาครอบแตร สีดำ PANEL, FRONT (0903,SMX)	2	UR FOR SMX
	5YP-F3391-00-P7	ฝาครอบแตร สีเทา PANEL, FRONT (0791,S3)	1	UR FOR S3
2	90159-06801	สกรูพร้อมแหวนรอง SCREW, WITH WASHER	2	
3	90387-09803	ปู้ช COLLAR	2	
4	90183-05807	น็อตสปริง NUT, SPRING	12	
5	5YP-F137U-10	ตัวนำอากาศ 1 GUIDE, AIR 1	1	
6	97707-50016	สกรูเกลียวปล้อย SCREW, TRUSS HEAD TAPPING	3	
7	90160-05009	สกรู SCREW, ROUND TAPPING	1	
8	5YP-F137V-10	ตัวนำอากาศ 2 GUIDE, AIR 2	1	
9	97707-50016	สกรูเกลียวปล้อย SCREW, TRUSS HEAD TAPPING	3	
10	90160-05009	สกรู SCREW, ROUND TAPPING	1	
11	5YP-F8311-00-P7	บังลมข้างซ้าย สีน้ำเงิน LEG SHIELD 1 (0903,SMX)	1	UR MBM3 FOR S3
	5YP-F8311-00-P8	บังลมข้างซ้าย สีเทา LEG SHIELD 1 (0826,MT2)	1	UR MT2 FOR SMX
12	90160-05009	สกรู SCREW, ROUND TAPPING	4	
13	90183-05807	น็อตสปริง NUT, SPRING	2	
14	90480-18418	ยางรอง GROMMET	1	
15	90387-09801	ปู้ช COLLAR	1	
16	95807-06020	โบลท์หน้าแปลน BOLT, FLANGE	1	
17	90201-06557	แหวนรอง WASHER, PLATE	1	
18	5YP-F8312-00-P7	บังลมข้างขวา สีน้ำเงิน LEG SHIELD 2	1	UR MBM3 FOR S3



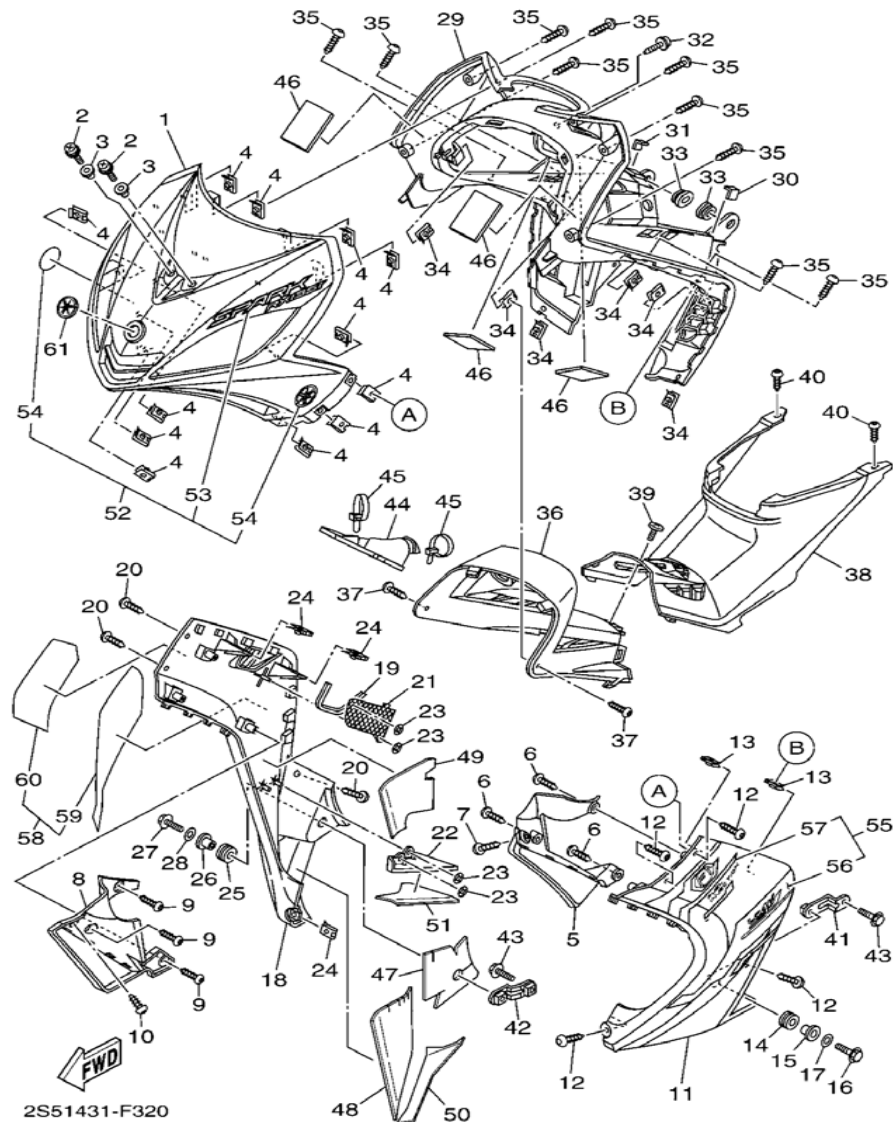

REF NO.	PART NO.	DESCRIPTION	ชุดบังลม	REMARKS
18	5YP-F8312-00-P8	บังลมข้างขวา สีเทา LEG SHIELD 2	2	UR MT2 FOR SMX
19	5YP-F8371-00	ยางรอง DAMPER	1	
20	90160-05009	สกรู SCREW, ROUND TAPPING	3	
21	5YP-F8349-00	ตาข่ายระบายอากาศ CAP	1	
22	2S5-F8276-00	แผ่นรอง PLATE	1	
23	90183-04005	คลีป NUT, SPRING	4	
24	90183-05807	น็อตสปริง NUT, SPRING	3	
25	90480-18418	ยางรอง GROMMET	1	
26	90387-09801	บู๊ช COLLAR	1	
27	95807-06020	โบลท์หน้าแปลน BOLT, FLANGE	1	
28	90201-06557	แหวนรอง WASHER, PLATE	1	
29	5YP-F836K-00-P2	แผงในตัวในสีดำ PANEL, INNER 1	1	FOR S3,SMX
30	5YP-F1732-00	ซีล 1 SEAL 1	1	
31	5YP-F1735-00	ซีล 2 SEAL 2	1	
32	90159-06838	สกรูพร้อมแหวนรอง SCREW, WITH WASHER	1	
33	90480-01868	ยางรอง GROMMET	2	
34	90183-05807	น็อตสปริง NUT, SPRING	6	
35	90160-05009	สกรู SCREW, ROUND TAPPING	10	
36	5YP-F842M-00	ฝาครอบคอนโซล COVER 1	1	
37	90160-05009	สกรู SCREW, ROUND TAPPING	2	

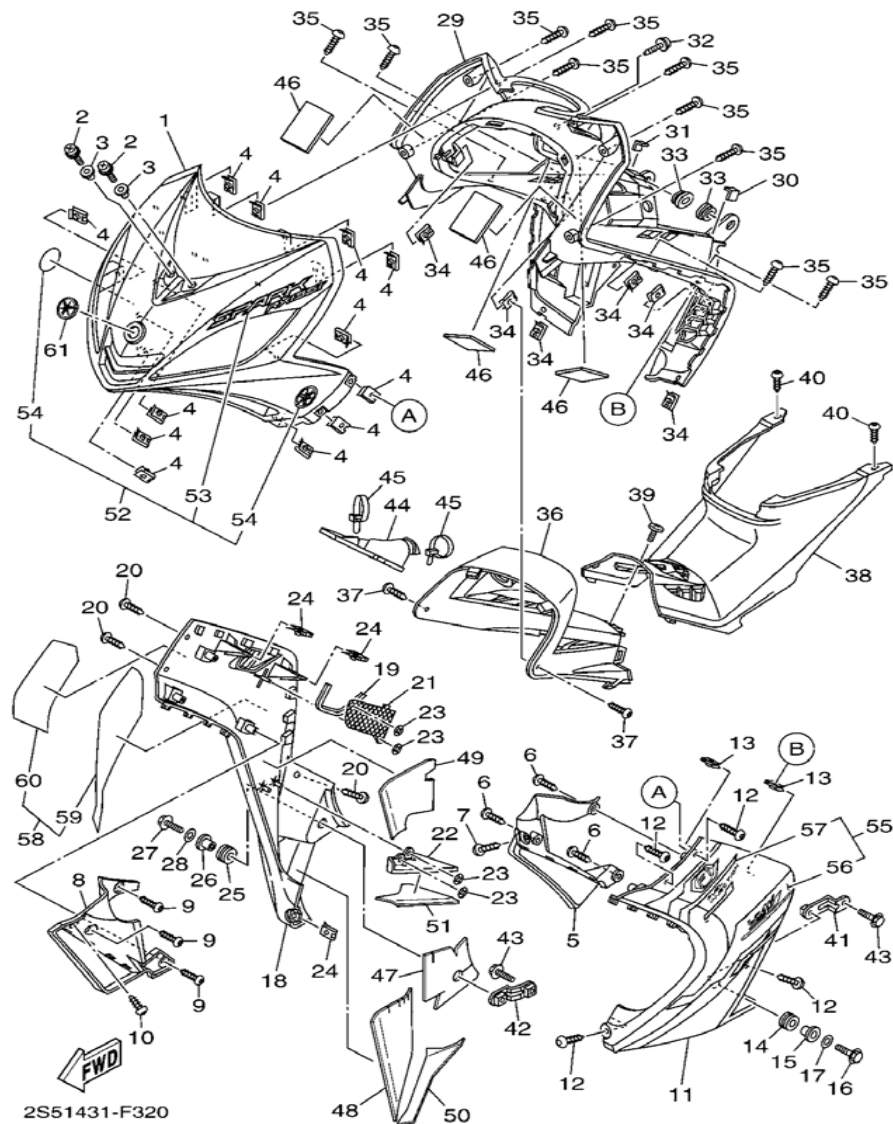

REF NO.	PART NO.	DESCRIPTION	ชุดบังลม	REMARKS
38	5YP-F842N-00	ฝาครอบใต้เบาะ COVER 2	1	
39	90150-06021	สกรู SCREW, ROUND HEAD	1	
40	90160-05009	สกรู SCREW, ROUND TAPPING	2	
41	5YP-F8321-00	ขายึดบังลม STAY 1	1	
42	5YP-F8322-00	ขายึดบังลม STAY 2	1	
43	95807-06020	โบลท์หน้าแปลน BOLT, FLANGE	2	
44	5YP-F8336-00	เหล็กแผ่นรอง PLATE	1	
45	90464-50800	สายรัด CLAMP	2	
46	5YP-F8372-00	ยางรอง DAMPER	4	
47	2S5-F8428-00	ซีล SEAL 1	1	
48	2S5-F8429-00	ซีล SEAL 2	1	
49	2S5-F844E-00	ซีล SEAL 3	1	
50	2S5-F846F-00	ซีล SEAL 4	1	
51	2S5-F847F-00	ซีล SEAL 5	1	
52	2S5-WF33J-00	ชุดสติ๊กเกอร์ฝาครอบไฟหน้า รหัสเทา/น้ำเงิน GRAPHIC SET PANEL FRONT	1	UR FOR S3
	2S5-WF33J-10	ชุดสติ๊กเกอร์ฝาครอบไฟหน้า รหัสดำ/น้ำตาล GRAPHIC SET PANEL FRONT	1	UR FOR SMX
53	2S5-F8328-00	สติ๊กเกอร์ฝาครอบไฟหน้า รหัสเทา/น้ำเงิน .EMBLEM	1	มีจำหน่ายเป็นชุด No.52 UR FOR S3
	2S5-F8328-10	สติ๊กเกอร์ฝาครอบไฟหน้า รหัสดำ/น้ำตาล .EMBLEM	1	มีจำหน่ายเป็นชุด No.52 UR FOR SMX
54	5LN-F313B-10	โลโก้ซ่อมเสียง .EMBLEM 1	2	มีจำหน่ายเป็นชุด No.52
55	2S5-WF83L-00	ชุดสติ๊กเกอร์บังลมข้างซ้าย รหัสเทา/น้ำเงิน GRAPHIC SET, LEG SHIELD 1	1	UR FOR S3

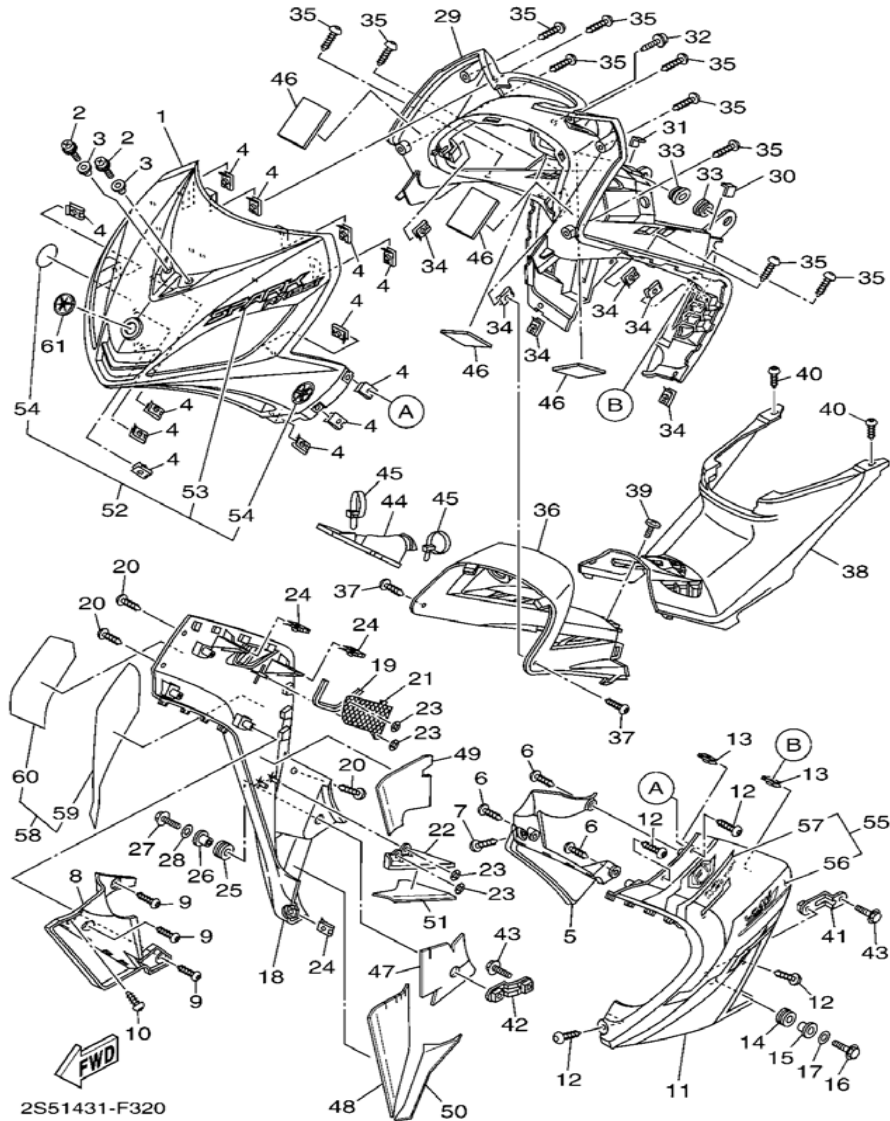

REF NO.	PART NO.	DESCRIPTION	2 S 5 1	REMARKS
55	2S5-WF83L-10	ชุดสติ๊กเกอร์บังลมข้างซ้าย รหัสดำ/น้ำตาล .GRAPHIC SET, LEG SHIELD 1	1	UR FOR SMX
56	2S5-F8391-00	สติ๊กเกอร์บังลมข้างซ้าย รหัสเทา/น้ำเงิน .GRAPHIC 1	1	มีจำหน่ายเป็นชุด No.55 UR FOR S3
	2S5-F8391-10	สติ๊กเกอร์บังลมข้างซ้าย รหัสดำ/น้ำตาล .GRAPHIC 1	1	มีจำหน่ายเป็นชุด No.55 UR FOR SMX
57	2S5-F8393-00	สติ๊กเกอร์บังลมข้างซ้ายรหัสเทา/น้ำเงิน .GRAPHIC 3	1	มีจำหน่ายเป็นชุด No.55 UR FOR S3
	2S5-F8393-10	สติ๊กเกอร์บังลมข้างซ้าย รหัสดำ/น้ำตาล .GRAPHIC 3	1	มีจำหน่ายเป็นชุด No.55 UR FOR SMX
58	2S5-WF83N-00	ชุดสติ๊กเกอร์บังลมข้างขวา รหัสเทา/น้ำเงิน GRAPHIC SET, LEG SHIELD 2	1	UR FOR S3
	2S5-WF83N-10	ชุดสติ๊กเกอร์บังลมข้างขวา รหัสดำ/น้ำตาล GRAPHIC SET, LEG SHIELD 2	1	UR FOR SMX
59	2S5-F8392-00	สติ๊กเกอร์บังลมข้างขวา รหัสเทา/น้ำเงิน .GRAPHIC 2	1	มีจำหน่ายเป็นชุด No.58 UR FOR S3
	2S5-F8392-10	สติ๊กเกอร์บังลมข้างขวา รหัสดำ/น้ำตาล .GRAPHIC 2	1	มีจำหน่ายเป็นชุด No.58 UR FOR SMX
60	2S5-F8394-00	สติ๊กเกอร์บังลมข้างขวา รหัสเทา/น้ำเงิน .GRAPHIC 4	1	มีจำหน่ายเป็นชุด No.58 UR FOR S3
	2S5-F8394-10	สติ๊กเกอร์บังลมข้างขวา รหัสดำ/น้ำตาล .GRAPHIC 4	1	มีจำหน่ายเป็นชุด No.58 UR FOR SMX
61	5HV-F3108-20	โลโก้ล้อเสียง EMBLEM	1	

FIG.33

GENERATOR

ชุดแม่เหล็กงานไฟ

SEC 810

REF NO.	PART NO.	DESCRIPTION	2 S 5	REMARKS
1	2S5-H1450-00	ชุดโรเตอร์ ROTOR ASSY	1	
2	2S5-H1410-00	ชุดงานไฟ STATOR ASSY	1	
3	91317-06030	โบลท์ BOLT	3	
4	91317-06016	โบลท์ BOLT	2	
5	95707-12500	น็อต NUT, FLANGE	1	
6	90201-122H1	แหวนรอง WASHER, PLATE	1	

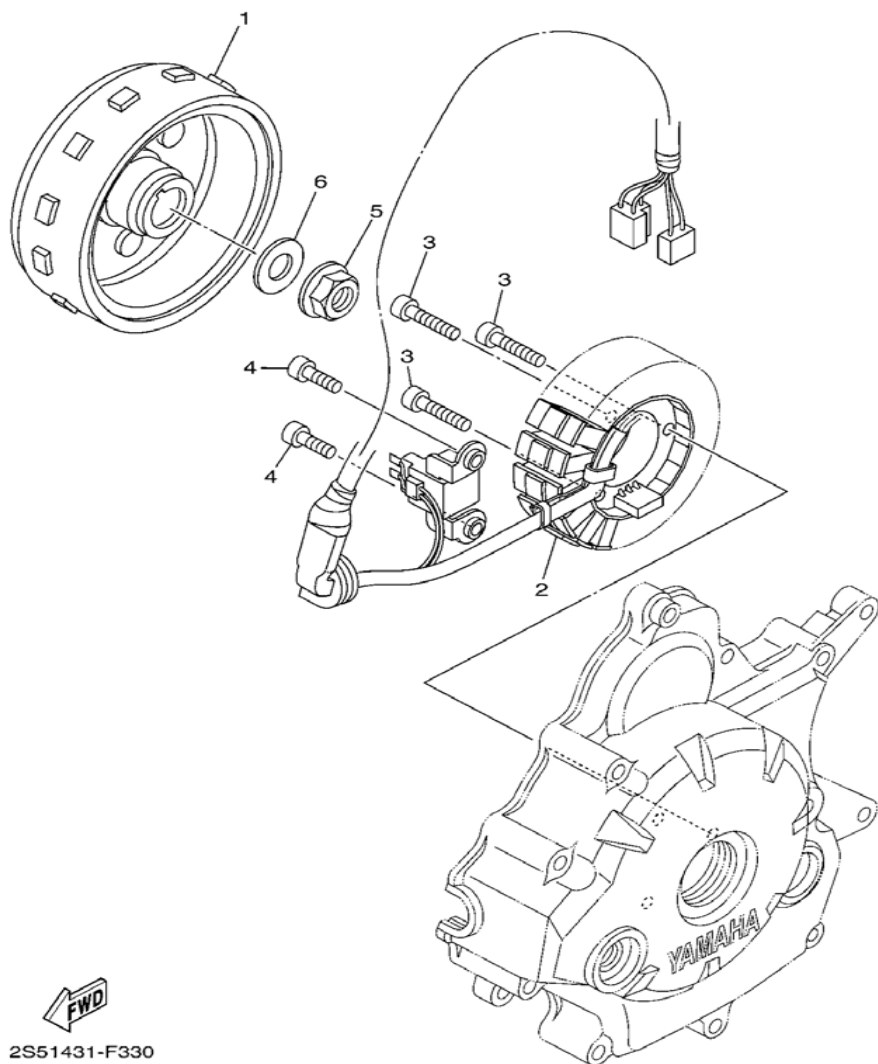

2S51431-F330

FIG.34

## STARTING MOTOR

ชุดมอเตอร์สตาร์ท

SEC 810

REF NO.	PART NO.	DESCRIPTION	2 S 5 1	REMARKS
1	5YP-H1800-00	ชุดมอเตอร์สตาร์ท STARTING MOTOR ASSY	1	
2	3AY-H1801-00	ชุดแปรงถ่าน .BRUSH SET	1	
3	3AY-H182M-00	โอริง .O-RING	1	
4	3AY-H1828-00	ชุดโบลต์สตาร์ท .BOLT 2	2	
5	5YP-H183G-00	สายไฟ .CORD COMP.	1	
6	93210-26801	โอริง O-RING	1	

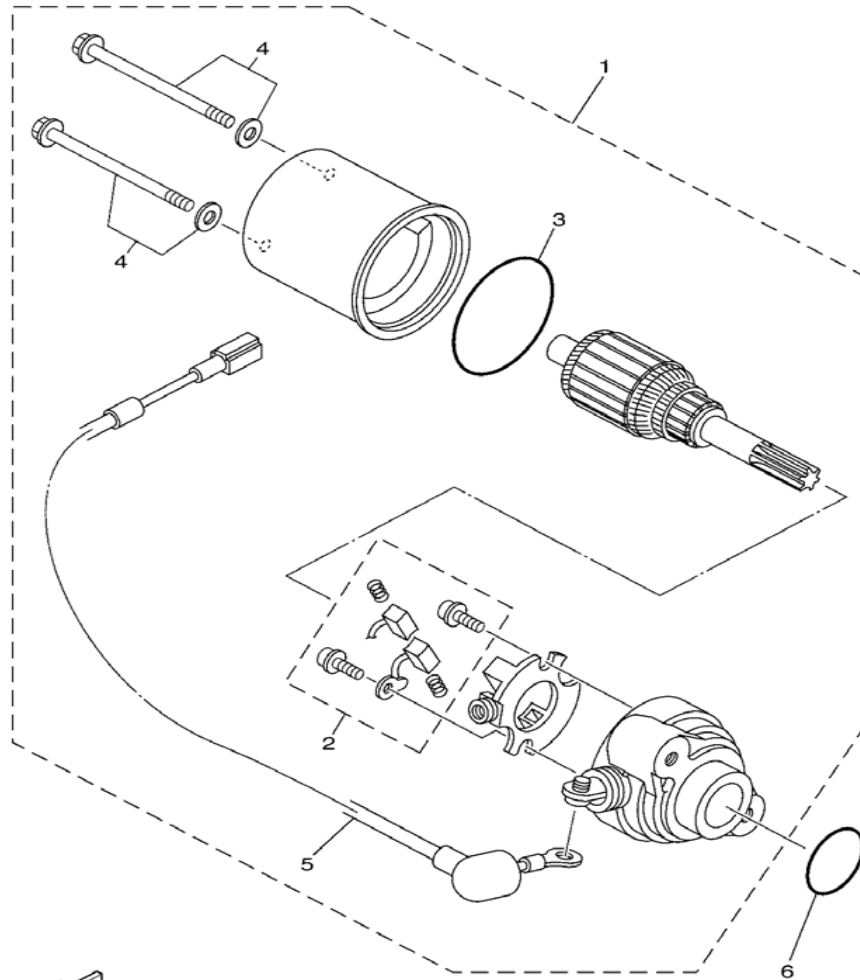

5YP1431-D351

FIG.35

## FLASHER LIGHT

ชุดไฟเลี้ยว

SEC 830

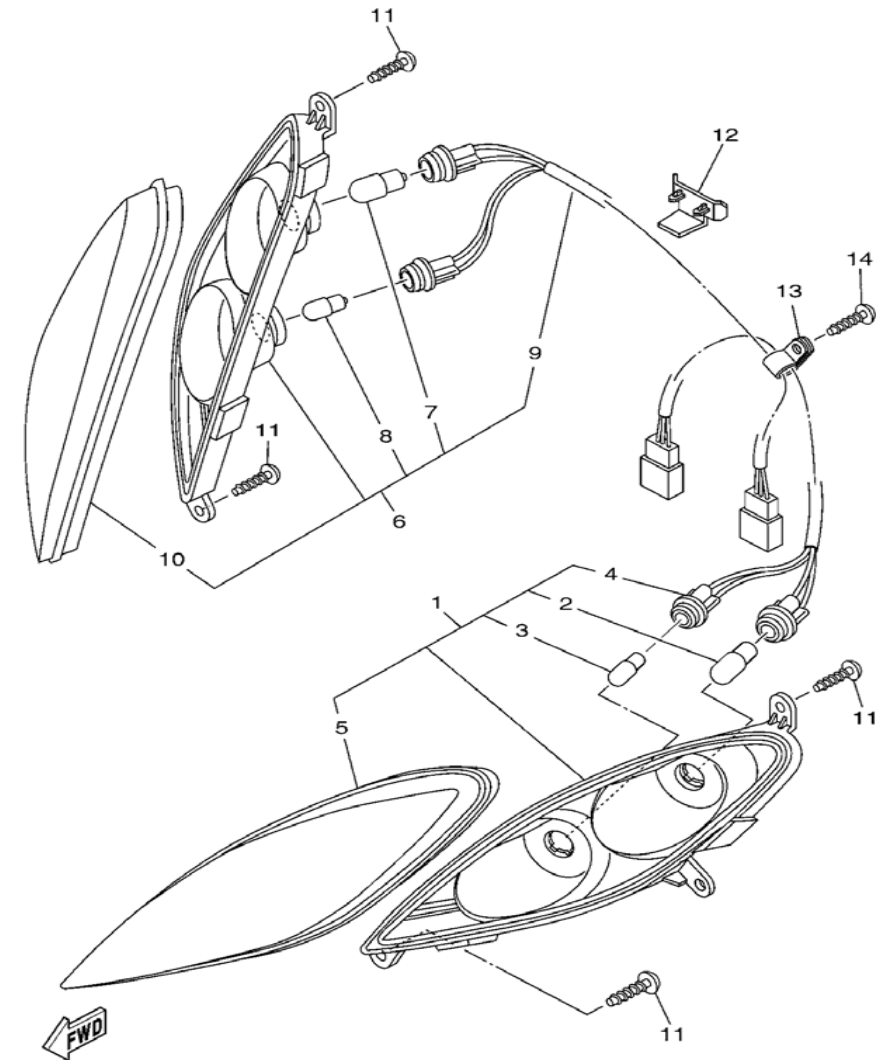

1S71460-E360

REF NO.	PART NO.	DESCRIPTION	2 S 5 1	REMARKS
1	5YP-H3310-00	ชุดไฟเลี้ยวหน้าซ้าย FRONT FLASHER LIGHT ASSY 1	1	
2	5LL-H3311-00	หลอดไฟเลี้ยว .BULB, FLASHER (12V-10W)	1	AMBER
3	5YP-H5353-00	หลอดไฟเลี้ยว .BULB (12V-5W)	1	
4	5YP-H331E-00	สายไฟเลี้ยวชุด .CORD ASSY	1	
5	5YP-H3332-00	กรอบเลนส์ไฟเลี้ยวซ้าย .LENS, FLASHER	1	
6	5YP-H3320-00	ชุดไฟเลี้ยวหน้าขวา FRONT FLASHER LIGHT ASSY 2	1	
7	5LL-H3311-00	หลอดไฟเลี้ยว .BULB, FLASHER (12V-10W)	1	AMBER
8	5YP-H5353-00	หลอดไฟเลี้ยว .BULB (12V-5W)	1	
9	5YP-H332E-00	ชุดขั้วสายไฟ .CORD ASSY	1	
10	5YP-H3342-00	กรอบเลนส์ไฟเลี้ยวขวา .LENS, FLASHER 2	1	
11	97707-50016	สกรูเกลียวปล้อย SCREW, TRUSS HEAD TAPPING	4	
12	5VV-F835W-00	ตัวยึดสายไฟเลี้ยว HOLDER, WIRE	1	
13	90461-11800	เหล็กกรัด CLAMP	1	
14	97707-50016	สกรูเกลียวปล้อย SCREW, TRUSS HEAD TAPPING	1	

REF NO.	PART NO.	DESCRIPTION	2 S 5 1	REMARKS
1	2S5-H3510-00	ชุดเรือนไมล์ SPEEDOMETER ASSY	1	
2	1Y7-83517-00	หลอดไฟ .BULB (12V-1.7W T10)	10	
3	2S5-H3509-00	ชุดสายไฟรวม .SOCKET CORD ASSY	1	
4	90159-03102	สกรูพร้อมแหวนรอง .SCREW, WITH WASHER	3	
5	5YP-H353L-00	ฝาครอบไมล์ .REFLECTOR	1	
6	5YP-H3511-00	ฝาครอบเรือนไมล์ .LENS, SPEEDOMETER	1	
7	5YP-H353F-00	ฝาครอบไมล์ล่าง .CASE, METER LOWER	1	
8	97707-50016	สกรูเกลียวป้อย SCREW, TRUSS HEAD TAPPING	3	
9	5YP-H3550-00	ชุดสายไมล์ SPEEDOMETER CABLE ASSY	1	

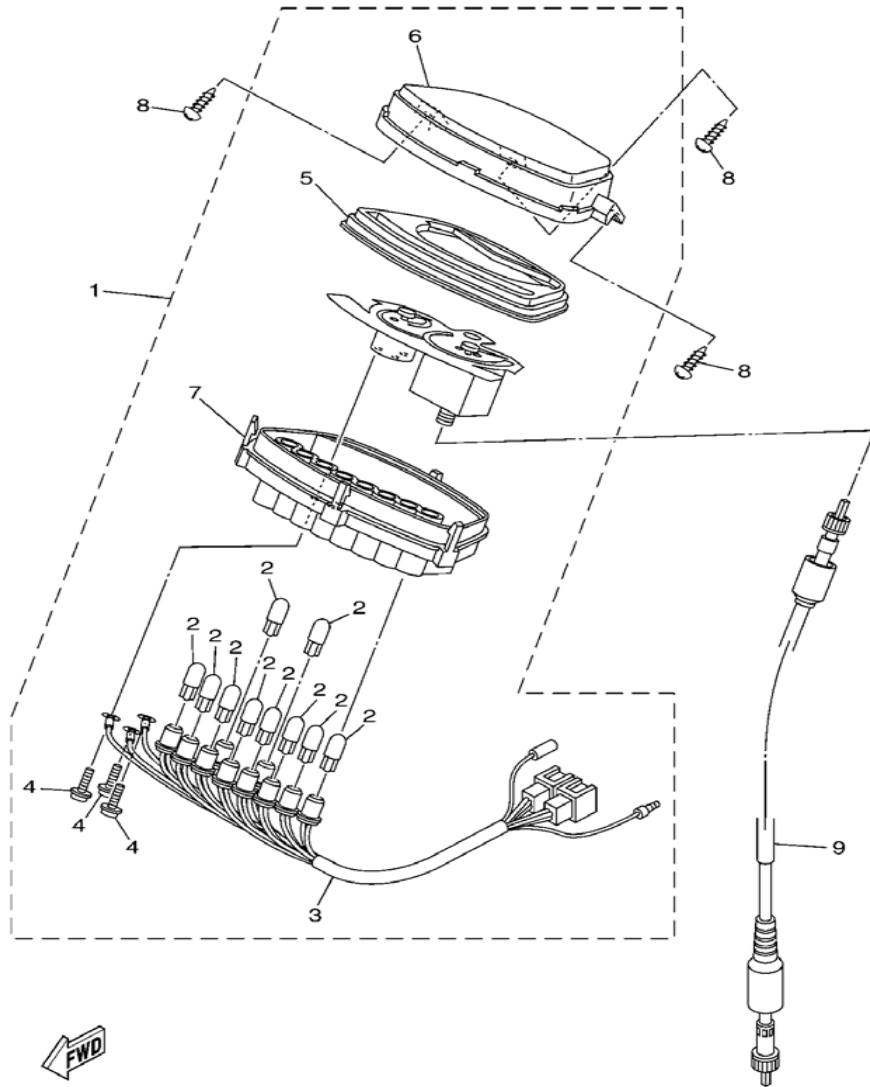

2S51431-F360

FIG.37

## HEADLIGHT

ชุดไฟหน้า

SEC 840

REF NO.	PART NO.	DESCRIPTION	2 S 5 1	REMARKS
1	5YP-H4310-00	ชุดไฟหน้า (มีขั้ว,มีหลอดไฟ) HEADLIGHT UNIT ASSY	1	
2	5HV-H4314-00	หลอดไฟหน้า(12V32/32W) .BULB (12V-32/32W)	1	
3	5VV-H4340-00	ชุดขั้วไฟหน้า .SOCKET CORD ASSY 1	1	
4	5HV-H4374-00	คลิป CLIP	2	
5	95807-06010	โบลท์หน้าแปลน BOLT, FLANGE	1	

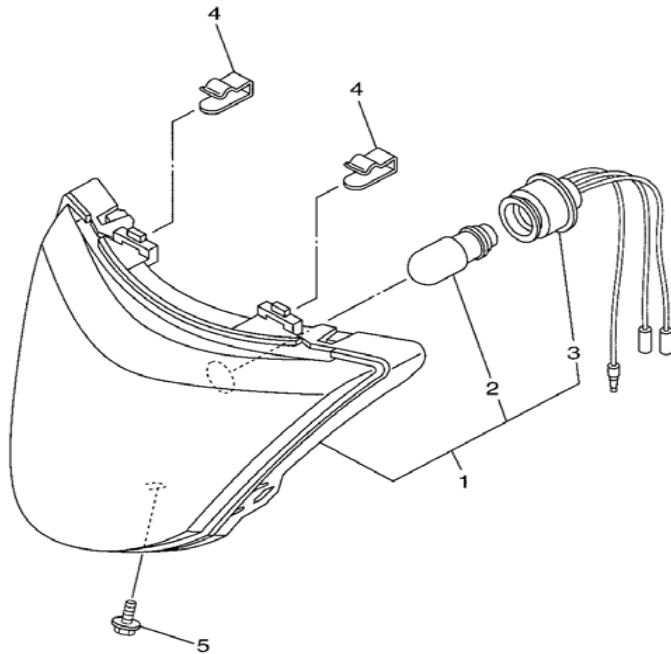

5YP1431-D380

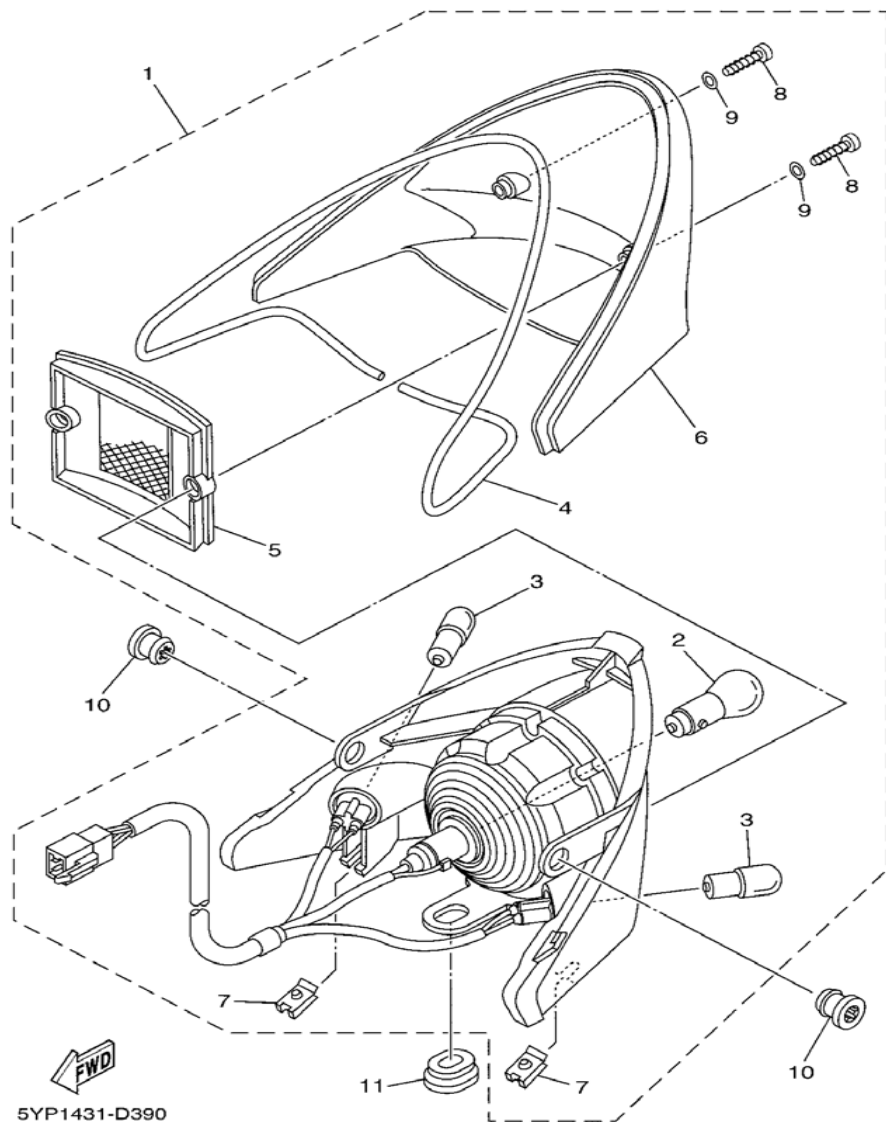

FIG.38

TAILLIGHT

ชุดไฟท้าย

SEC 840



REF NO.	PART NO.	DESCRIPTION	ชุดไฟท้าย	REMARKS
1	5YP-H4710-10	ชุดไฟท้าย TAILLIGHT UNIT ASSY	1	
2	5YP-H4714-00	หลอดไฟ .BULB, FLASHER (12V 21/5W)	1	
3	5LW-H3331-10	หลอดไฟ .BULB, FLASHER (12V 10W T13)	2	
4	5YP-H4723-00	ปะเก็นเลนส์ไฟท้าย .GASKET, TAIL LENS	1	
5	5YP-H4721-00	ฝาไฟท้าย .LENS, TAILLIGHT	1	
6	5YP-H4743-00	ฝาไฟท้าย เลนส์ใส .LENS, LICENCE LIGHT	1	
7	90183-05807	น็อตสปริง .NUT, SPRING	2	
8	97707-40618	สกรูหัวแฉกเกลียวปล่อย .SCREW, TAPPING	2	
9	92907-04600	แหวนรอง .WASHER	2	
10	90480-13810	ยางรอง GROMMET	2	
11	90480-01868	ยางรอง GROMMET	1	

FIG.39

## HANDLE SWITCH &amp; LEVER

ชุดสวิตช์แฮนด์ &amp; มือเบรค

SEC 810

REF NO.	PART NO.	DESCRIPTION	2 S 5 1	REMARKS
1	2S5-H3973-00	สวิตช์แฮนด์ซ้าย SWITCH, HANDLE 3	1	
2	5TL-H3955-00	เหล็กยึดสวิตช์แฮนด์ซ้าย BRACKET 1	1	
3	97607-05216	สกรูพร้อมแหวนรอง SCREW, WITH WASHER	2	
4	97707-50012	สกรูเกลียวป้อย SCREW, TRUSS HEAD TAPPING	1	
5	5VW-H3976-01	สวิตช์แฮนด์ (สตาร์ทมือ) SWITCH, HANDLE 1	1	
6	97707-50016	สกรูเกลียวป้อย SCREW, TRUSS HEAD TAPPING	1	

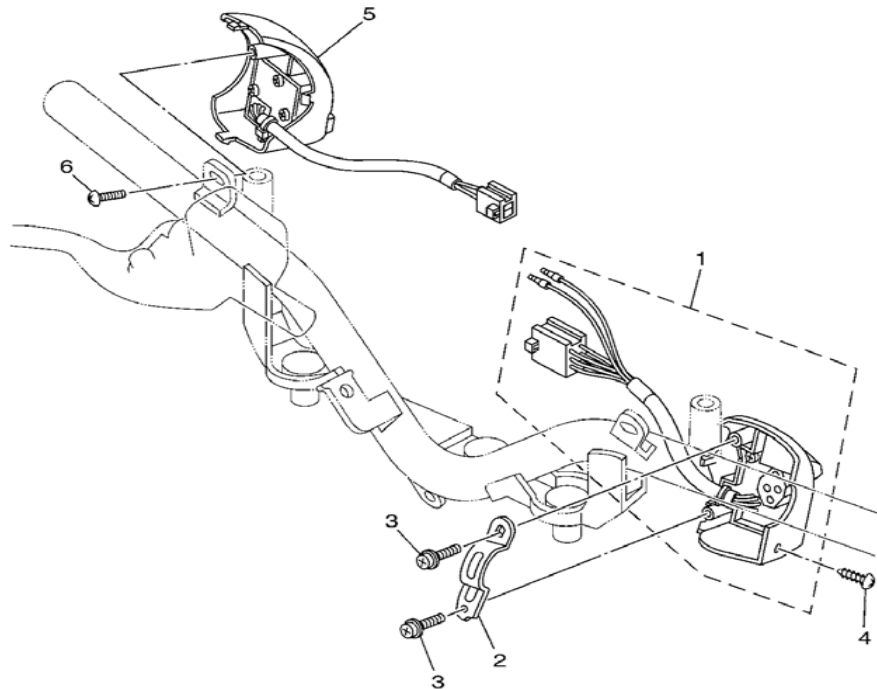

2S51431-F390

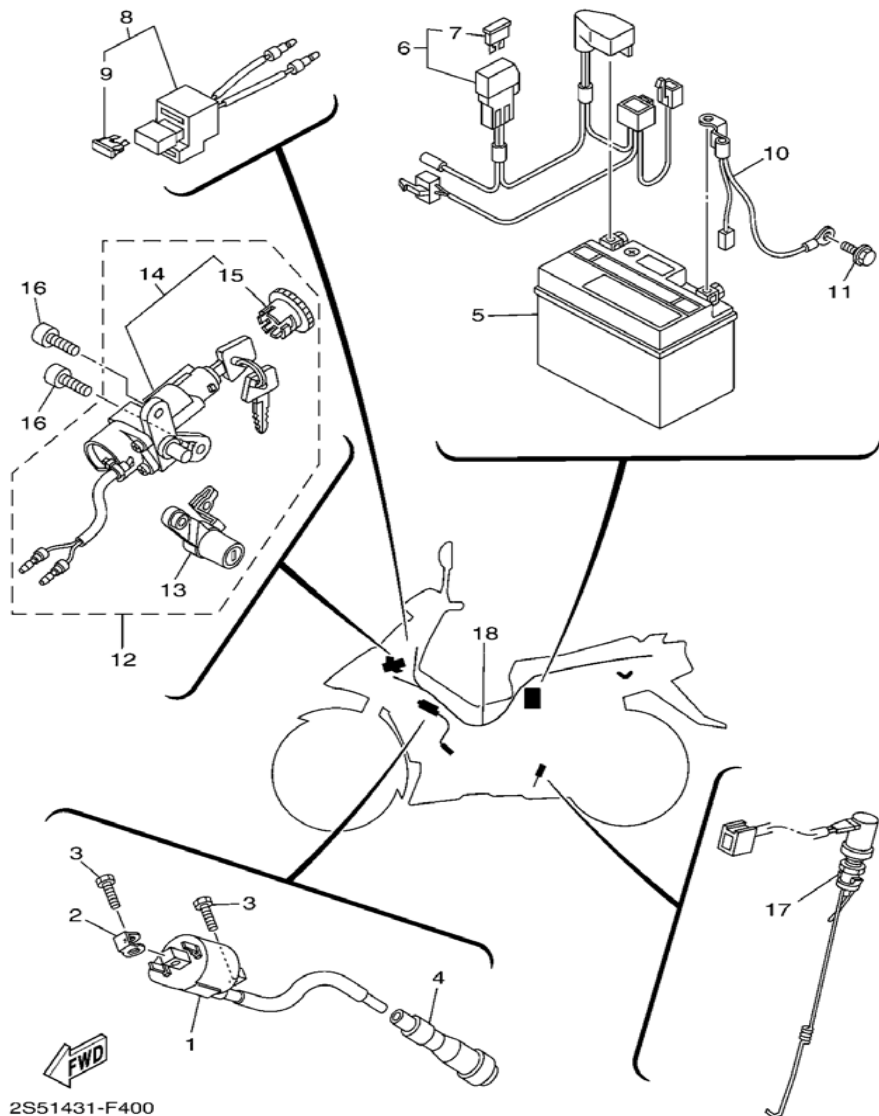

REF NO.	PART NO.	DESCRIPTION	2 S 5 1	REMARKS
1	2S5-H2310-00	คอยล์หัวเทียน IGNITION COIL ASSY	1	
2	2S5-H2317-00	เหล็กยึดคอยล์หัวเทียน DAMPER, IGNITION COIL	2	
3	97007-06016	โบลท์ BOLT	2	
4	5YP-H2370-00	ปลั๊กหัวเทียน PLUG CAP ASSY	1	
5	2S5-H2100-00	แบตเตอรี่ 5 แอมป์(ชนิดไม่เติมน้ำกลั่น) BATTERY ASSY (GS GTZ5S)	1	
6	2S5-H2150-00	ชุดดลัับฟิวส์ FUSE HOLDER ASSY	1	
7	2S5-H2151-00	ฟิวส์ .FUSE (15A) BLUE	1	
8	2S5-H2150-10	ชุดดลัับฟิวส์ FUSE HOLDER ASSY	1	
9	2S5-H2151-10	ฟิวส์ .FUSE (7.5A) BROWN	2	
10	2S5-H2116-00	สายไฟขั้วลบ WIRE, MINUS LEAD	1	
11	95027-06010	โบลท์หน้าแปลน BOLT, FLANGE	1	
12	2S5-XH250-00	ชุดสวิตช์กุญแจ MAIN SW. STRG. LOCK SUB ASSY.	1	
13	5YP-F4799-00	กุญแจล้อคเบาะ .ROTOR ASSY	1	
14	2S5-H2501-00	สวิตช์กุญแจ .MAIN SWITCH STEERING LOCK	1	
15	5LN-H2552-00	ฝาครอบสวิตช์กุญแจ* .CAP, SWITCH	1	
16	90149-06030	สกรู SCREW	2	
17	5YP-H2530-02	ชุดสวิตช์ไฟเบรคหลัง STOP SWITCH ASSY	1	
18	2S5-H2590-00	ชุดสายไฟ WIRE HARNESS ASSY	1	

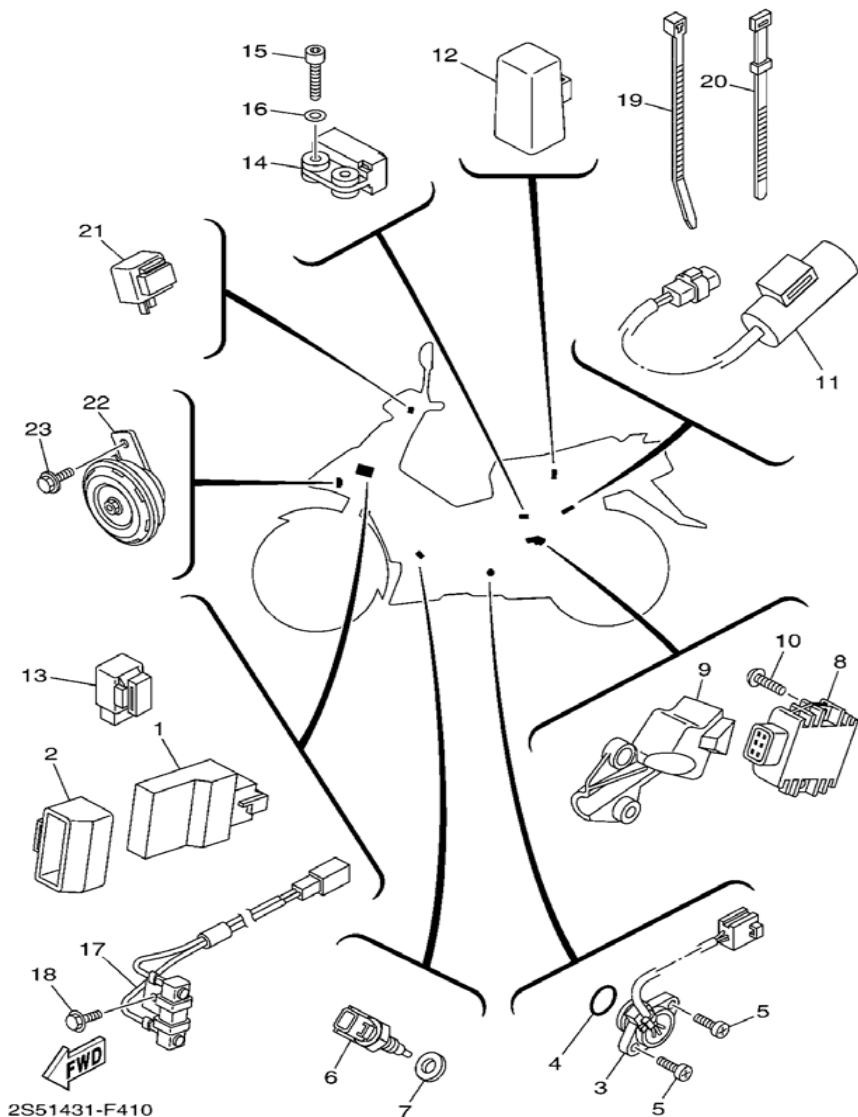

2S51431-F410

REF NO.	PART NO.	DESCRIPTION	2 S 5 1	REMARKS
1	2S5-H591A-00	กล่อง อี ซี ยู ENGINE CONTROL UNIT ASSY	1	
2	2S5-H5546-00	ปลอก ซี ดี ไอ BAND	1	
3	5YP-H2540-00	ชุดสวิตช์เกียร์ว่าง NEUTRAL SWITCH ASSY	1	
4	93210-21800	โอริง O-RING	1	
5	98507-05016	สกรูหัวแฉก SCREW, PAN HEAD	2	
6	5YP-85790-00	เครื่องตรวจวัดค่าความร้อน THERMOSENSOR ASSY	1	
7	90430-12801	ปะเก็น GASKET	1	
8	2S5-H1960-00	ตัวขาร์ท และตัวควบคุมไฟหน้า RECTIFIER & REGULATOR ASSY	1	
9	2S5-H2599-00	ฝาครอบ COVER, CONNECTER	1	
10	90149-06002	สกรู SCREW	2	
11	2S5-H1965-10	คอนเดนเซอร์ CONDENSER, SMOOTHING	1	
12	5TN-H1940-00	ชุดรีเลย์สตาร์ท STARTER RELAY ASSY	1	
13	5YP-H1950-00	ชุดรีเลย์ RELAY ASSY	1	
14	2S5-H2576-00	ยางคัม LEAN ANGLE SENSOR	1	
15	91317-04020	โบลท์ BOLT	2	
16	90201-047A2	แหวนรอง WASHER, PLATE	2	
17	2S5-85370-00	ชุดรีซิสเตอร์ RESISTOR ASSY	1	
18	95807-06012	โบลท์หน้าแปลน BOLT, FLANGE	1	
19	90464-75800	เหล็กกรัด CLAMP	7	
20	5XV-H3936-00	สายรัด BAND, SWITCH CORD	1	

REF NO.	PART NO.	DESCRIPTION	2 S 5 1	REMARKS
21	35R-H3350-00	ชุดรีเลย์แฟลชเซอร์ FLASHER RELAY ASSY	1	
22	5YP-H3371-00	แตร HORN	1	
23	95807-06010	โบลท์หน้าแปลน BOLT, FLANGE	1	

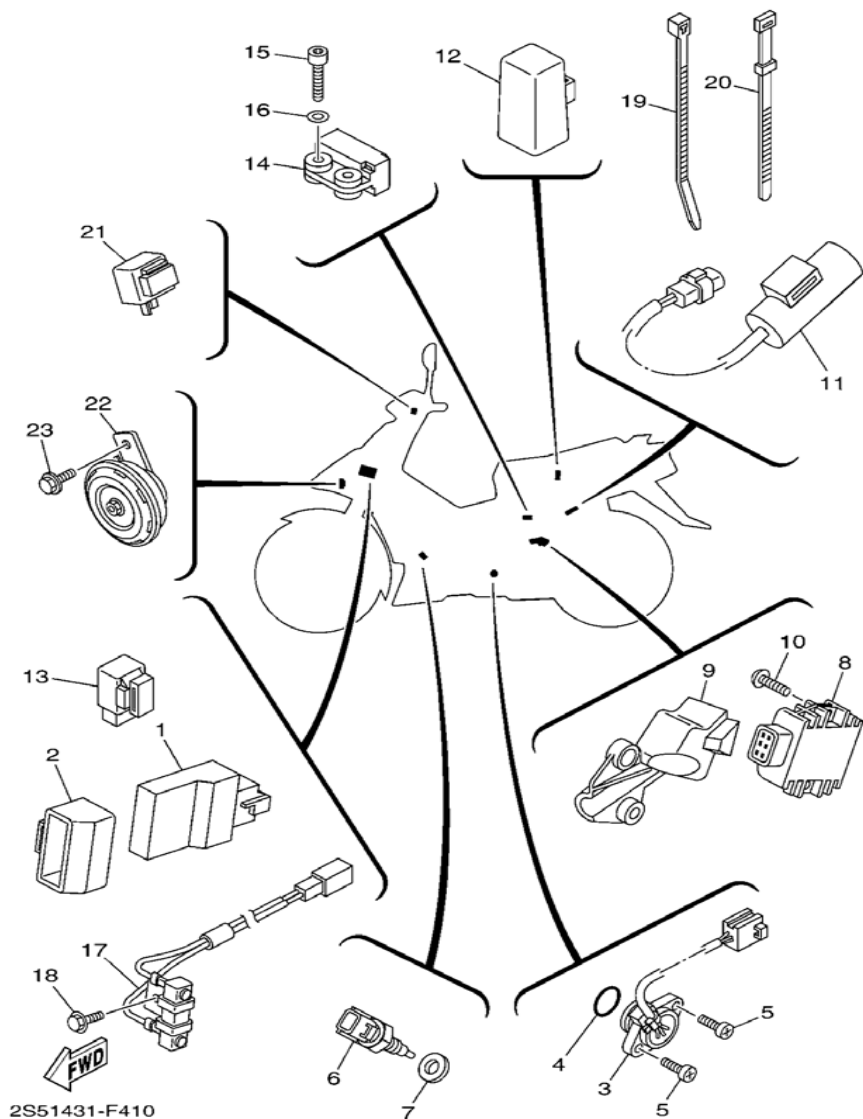

NUMERIC INDEX

PART NO.	REF NO.	PART NO.	REF NO.	PART NO.	REF NO.	PART NO.	REF NO.	PART NO.	REF NO.	PART NO.	REF NO.
5YP-12117-00	3-6	90160-05009	32-35	90201-15700	15-7	90480-13018	20-18	93210-19809	5-15	95304-08700	28-39
1WVG-12118-00	3-5	90163-05803	8-22	90201-158D1	31-7	90480-13568	11-13	93210-198F0	11-22	95307-06600	25-14
5YP-12411-00	6-1	90170-05302	3-13	90201-163H8	31-4	90480-13810	38-10	93210-21800	41-4		25-7
2S5-1393U-00	8-5	90170-05302	3-10	90201-167P7	14-10	90480-14869	8-37	93210-268U1	34-6		28-31
5JW-14104-00	8-10	90170-06184	28-32	90201-16803	12-6	90480-14872	25-12	93210-32801	8-3	95307-08700	31-19
2S5-1410H-00	8-12	90170-08258	28-22	90201-25021	13-4	90480-15363	6-10	93210-32803	11-10	95607-10200	21-14
5CA-14147-00	8-6	90175-06013	31-14	90201-26802	15-17	90480-18418	32-14	93210-34801	7-7	95607-12200	28-26
1S4-14216-00	8-11	90179-08674	18-8	90202-15800	28-36	90480-18418	32-25	93210-41041	28-5	9560M-06100	30-9
1Y7-83517-00	36-2	90179-10017	12-13	90209-17285	15-4	90501-030A0	13-8	93210-59800	7-11	95614-12100	21-8
2S5-85370-00	41-17	90179-10658	18-9	90209-18208	15-18	90501-04801	14-14	93210-84800	5-6	95617-08620	1-5
5YP-85790-00	41-6	90179-12659	14-16	90240-08145	31-28	90501-06022	16-7	93306-000Y2	5-10	95707-06500	17-20
90101-06278	28-14	90179-14001	14-30		31-36	90501-06800	16-12	93306-001X2	4-3	95707-08500	9-9
90105-06848	6-4	90179-25033	22-7	90249-12008	31-13	90501-10245	31-12	93306-002X5	15-25	95707-10500	9-10
90105-08850	1-10	90183-04005	32-23	90280-03017	2-8	90501-125E9	17-14	93306-004XF	15-9	95707-12500	33-5
90105-08863	18-5		20-6	90340-14816	11-7	90501-18576	7-6	93306-004YV	28-18	95807-06010	37-5
90105-08864	18-4	90183-05807	32-24	90340-32819	11-9	90506-12001	28-9	93306-202XX	15-10	95807-06010	18-18
90105-10036	22-9		29-8	90387-0600V	8-38	90506-15001	28-10	93306-204YF	15-26	95807-06010	41-23
90105-10323	21-13		19-8	90387-06063	11-14	90506-23804	31-20	93306-300X4	26-4	95807-06012	22-18
90105-10824	27-14		20-12	90387-06681	21-5	90506-35003	31-6	93306-301YH	28-3		8-8
90109-06848	30-8		20-29	90387-06804	19-4	90508-29007	16-10	93306-301YJ	28-4		22-20
90109-08034	31-18		38-7	90387-08812	9-16	90508-40801	31-10	93306-305X7	2-7		41-18
90109-08822	28-35		32-34	90387-09801	32-15	90560-10292	26-2	93310-528X7	2-5		22-13
90110-08199	31-39		29-13		32-26	90560-12145	28-2	93340-212Y2	17-12		22-16
	31-31		32-4	90387-09803	32-3	91317-04020	41-15	93410-20809	15-5	95807-06020	32-43
90111-08807	27-2		32-13		21-11	91317-06016	12-10	93410-22820	15-19		20-17
90116-08813	28-20	90183-06023	8-25	90387-10277	26-7		13-9	93450-16115	2-11		32-27
90119-06044	20-30	90185-10091	26-9	90387-10805	31-41		33-4	93503-16807	14-33		32-16
	19-7	90185-10154	22-10	90387-127Y0	28-17		4-17	93602-08810	14-6	95807-08035	9-13
	20-15	90201-047A2	41-16	90387-12836	28-29	91317-06020	8-40	93604-10837	17-13	9580M-06012	21-4
90119-06051	8-26	90201-05016	9-6	90401-10159	30-2	91317-06025	16-4	93604-12831	16-5	9580M-06025	11-12
90119-06867	24-6	90201-05725	20-5	90430-06817	1-8	91317-06030	29-30	93822-15811	15-28	95817-10140	18-3
90149-06002	41-10	90201-06015	9-5		1-20		33-3	94106-17802	26-5	95827-06014	17-8
90149-06030	40-16	90201-06057	8-39		1-4	91317-06100	1-16	94108-17818	28-23		21-10
90149-06039	8-4	90201-06071	25-13	90430-12801	41-7	91317-10100	18-2	94220-178B1	26-6	95827-06016	6-11
90149-06829	4-13	90201-06072	19-3	90445-09823	20-24	91401-20012	28-40	94222-17865	28-24		19-2
90150-06021	32-39	90201-06557	32-17	90450-28801	6-18		31-15	94568-A8096	4-10	95827-06020	25-20
90153-06803	1-3		32-28		6-16	91401-25015	31-37	94700-00874	1-12	95827-08016	31-22
90153-06803	1-19	90201-06817	6-12	90450-39001	8-24		31-29	95027-06010	15-30	95827-08030	22-14
90159-03102	36-4	90201-068N7	25-6	90460-46206	8-13	91401-30030	31-8		4-9	95827-10045	9-11
90159-06033	25-17	90201-08609	1-11	90461-11800	35-13		31-5		40-11	9582M-06025	8-7
90159-06067	19-13	90201-08612	9-14	90462-08805	11-6	92017-05025	7-3	95027-06012	5-12	97007-06016	40-3
90159-06801	32-2		29-3	90464-50800	32-45	92017-06012	8-30	95027-06020	1-7	97007-06030	24-5
90159-06838	32-32	90201-086P8	18-6	90464-75800	41-19	92907-04600	38-9	95027-06025	5-11	97007-08016	29-2
90160-05009	19-11	90201-088N6	28-37	90467-08003	20-26	92907-06600	31-16	95027-06025	5-13	97027-08020	17-24
90160-05009	19-9	90201-10118	30-3	90467-09006	20-27	92907-08200	28-38	95027-06050	5-14	97507-05516	24-13
	32-37	90201-10141	9-12	90467-10804	6-20	93101-10841	11-23	9502L-06012	7-13	97607-05216	39-3
	32-40	90201-101J1	18-7	90467-12800	8-20	93102-12883	17-5	9502L-06045	10-7	9760L-04212	30-11
	32-20		26-10	90467-13064	8-28	93102-16800	12-14	9502L-06050	10-6	97707-40618	38-8
	32-12	90201-12019	14-15	90467-13805	8-34	93102-20881	15-27	9502L-06060	10-5	97707-50012	29-17
	32-7	90201-12023	21-7	90467-14015	8-33	93103-10800	5-2	9502M-06020	7-10		39-4
	32-10	90201-122H1	33-6	90467-170A2	8-35	93106-20808	26-3	9502M-06040	11-4		29-9
	29-16	90201-126A7	17-15	90480-01803	6-14	93106-26823	28-16	9502M-06040	11-19		20-4
	20-11	90201-12817	17-11	90480-01868	38-11	93210-068E9	17-19	9502M-06050	11-20	97707-50016	36-8
	29-7	90201-128A4	28-27		18-14	93210-09805	4-2	9502M-06050	11-5		39-6
	20-3	90201-15700	15-23		32-33	93210-14899	11-8	9502M-06060	11-24		32-9

NUMERIC INDEX

PART NO.	REF NO.	PART NO.	REF NO.	PART NO.	REF NO.	PART NO.	REF NO.	PART NO.	REF NO.	PART NO.	REF NO.
97707-50016	32-6	5YP-E2241-00	4-12	5YP-E5461-00	11-17	5YP-E8101-00	17-1	5YP-F1732-00	32-30	22F-F341E-01	22-5
	35-14	1B9-E 2280-02	4-5	5YP-E5514-00	13-1	5YP-E8110-10	17-22	5YP-F1735-00	32-31	5YP-F3461-00	22-8
	35-11	5YP-E2288-00	4-6	5YP-E5521-00	13-2	2A1-E8113-20	17-23	2S5-F173E-00	20-37	5YP-F3472-00	22-21
	29-14	5YP-E2405-UU	6-6	5YP-E5524-UU	13-3	5YP-E8120-UU	16-8	2S5-F173E-1U	2U-37	2S5-F411U-UU	24-1
	41-5	5YP-E2413-00	6-2	5YP-E5555-00	12-8	5YP-E8123-00	16-9	2S5-F173F-00	20-40	2S5-F4141-00	24-7
	29-25	5YP-E2422-00	5-1	5YP-E5580-00	13-5	5YP-E8127-00	17-6	2S5-F173F-10	20-40	2S5-F414G-00	24-12
98507-05025	29-33	5YP-E2428-00	5-3	5HV-E 5583-00	13-6	5YP-E8140-00	17-7	5YP-F1741-00-2X	20-9	5YP-F4339-00	24-2
98507-06012	25-10	2S5-E 2443-00	6-13	5YP-E5598-00	4-14	5YP-E8172-00	17-3	5YP-F1741-00-3X	20-9	5YP-F4397-00	24-4
98517-06012	15-12	5YP-E2450-00	5-7	5YP-E5614-00	13-7	5HV-E8173-00	17-16	5YP-F1746-00	20-33	2S5-F4491-00	24-11
9870M-04012	30-15	5YP-E2461-00	6-5	2A1-E5618-10	12-12	5YP-E8175-00	17-9	5YP-F1747-00	20-35	5MY-F4610-00	24-8
98980-06012	9-4	5YP-E2462-00	6-9	5YP-E5620-00	12-11	5YP-E8179-00	17-2	2S5-F174G-00	20-38	4M1-F4612-01	24-9
99009-15400	15-8	5YP-E2481-00	6-15	5YP-E5641-00	12-2	5YP-E817A-00	17-17	2S5-F174G-10	20-38	5YP-F4638-00	24-3
99009-15400	15-24	5YP-E2482-00	6-17	5YP-E5661-00	12-1	5YP-E8181-00	17-4	2S5-F174H-00	20-41	5TN-F4723-00	25-2
99009-28400	14-8	2S5-E 2491-00	6-3	2S5-E 2491-00	12-4	5YP-E8185-00	16-2	2S5-F174H-10	20-41	5YP-F4726-00	25-4
99480-05010	4-4	5YP-E2576-00	6-19	5YP-E5671-00	12-3	5YP-E8186-00	17-18	5YP-F177F-00	20-10	5VV-F4727-00	25-8
99530-10114	1-15	5YP-E2671-00	6-8	5YP-E5674-00	12-9	5YP-E8337-00	17-10	2S5-F177G-00	20-28	5YP-F4728-00	25-11
	11-3	5YP-E2675-00	6-7	5YP-E5696-00	12-7	5YP-E8511-00	16-13	5YP-F1817-00	20-25	2S5-F4730-00	25-1
	1-14	5YP-E3300-00	7-1	5YP-E5687-00	12-5	5YP-E8512-00	16-14	5YP-F1817-00	20-14	2JK-F4741-00	25-3
	10-4	5YP-E3327-00	7-12	5YP-E6116-00	14-1	5TN-E8531-00	16-11	5YP-F1875-00	20-19	5YP-F4742-00	25-5
	11-18	5YP-E3329-00	7-2	5YP-E6131-00	14-4	5YP-E8540-00	16-1	5YP-F2110-10	21-1	5YP-F4768-00	25-21
9X568-89111	28-33	5YP-E3411-00	7-5	5YP-E6135-00	14-29	4TT-E8542-00	16-6	5NM-F2123-00	21-2	5YP-F4773-00-P1	25-19
2S5-E1102-00	1-1	5YP-E3440-00	7-8	5YP-E6143-00	14-13	5TN-E8545-00	15-16	5YP-F2151-00	21-3	5YP-F4773-00-P3	25-19
5YP-E111F-00	4-8	2S5-E 3447-00	7-9	5YP-E6144-00	14-7	5YP-E8549-00	16-3	5YP-F2210-00	21-12	5YP-F4780-00	25-9
5YP-E1133-10	1-2	2S5-E 3585-00	8-1	5YP-E6150-00	14-18	5YP-E8561-00	15-15	5YP-F2311-00	21-9	5YP-F478E-00	25-18
5YP-E1166-00	8-27	2S5-E 3595-00	8-2	5YP-E6181-00	14-17	2S5-F1110-00	18-1	5YP-F3100-21	23-1	5YP-F4799-00	40-13
5YP-E1181-00	1-13	2S5-E 3750-00	8-9	5YP-E6182-00	14-2	5YP-F1173-00	20-22	5HV-F3108-20	32-61	5YP-F4799-00	25-16
5YP-E1185-01	5-4	2S5-E 3907-00	24-10	5YP-E6321-00	14-21	2S5-F117G-00	18-16	5YP-F3110-00	23-8	2S4-F5168-00-33	26-1
2S5-E1191-00	1-6	5YP-E4411-01	8-14	5YP-E6324-00	14-20	5YP-F117G-00	18-15	4VK-F3111-10	23-19	3NA-F5181-01	26-8
5YP-E1193-UU	1-9	5YP-E4412-UU	8-15	5YP-E6331-UU	14-22	5YP-F117K-UU	25-15	5YP-F3126-2U	23-2	5IN-F519U-UU	26-11
5YP-E1196-00	5-5	5YP-E4425-00	8-23	5YP-E6333-00	14-26	5YP-F124E-00	20-31	5YP-F3136-20	23-5	5YP-F530K-00	28-8
5YP-E1311-00	1-17	5YP-E4437-00	8-21	5HV-E 6346-00	17-21	2S5-F1287-00	18-17	5LN-F313B-10	32-54	5YP-F5321-00-33	28-7
5YP-E1351-00	1-18	5VV-E443E-00	8-19	5YP-E6351-00	14-25	5YP-F1315-00	18-10	5YP-F3141-00	23-15	2S4-F5338-00-33	28-1
5YP-E1422-00	2-6	5YP-E4450-00	8-16	5YP-E6356-00	14-32	5YP-F1316-00	18-11	4XC-F3144-00	23-14	5MY-F533A-00	28-12
5YP-E1603-00	2-12	5YP-E4452-00	8-18	5YP-E6357-00	14-31	5YP-F137U-10	32-5	4XC-F3145-00	23-6	4AC-F5351-00	28-13
5YP-E1630-02	2-9	2S5-E 4453-00	8-17	5YP-E6371-00	14-19	5YP-F137V-10	32-8		23-3	5YP-F5355-00	28-11
5YP-E1633-00	2-10	5YP-E4613-00	9-8	5YP-E6383-00	14-23	5YP-F139R-00	18-12	2JG-F3147-00	23-20	5YP-F5364-00	28-6
5YP-E1650-01	2-3	2S5-E 4703-00	9-1	5YP-E6384-00	14-24	5YP-F139X-00	18-13	5NM-F3152-00	23-11	5YP-F5366-00	28-15
1S7-E1681-00	2-4	5YP-E4728-00	9-2	5YP-E6512-00	14-11	5YP-F1511-00-P2	19-1	1T8-F3156-00	23-7	5YP-F5371-00	28-34
5YP-E1951-00	5-8	5YP-E4737-00	9-7	5YP-E6539-00	14-5	5YP-F1511-00-P9	19-1	1T8-F3156-00	23-4	4NP-F5381-00	21-6
5YP-E1952-01	5-9	5TN-E 4747-00	9-15	5YP-E6586-00	14-12	5R7-F1518-10	19-5	2JG-F3157-00	23-10	5YP-F5381-00	28-25
5YP-E2111-00	3-1	4S3-E 4758-00	9-3	5YP-E6611-00	14-3	5MY-F153E-00	20-42	509-F3158-L0	23-12	5TN-F5383-00	28-28
5YP-E2113-00	3-4	2S5-E 4803-00	8-29	5YP-E6620-00	14-9	2S5-F160E-00	19-10	5YP-F3170-00	23-9	5YP-F5388-00	28-30
5YP-E2119-00	3-3	2S5-E 4877-00	8-36	5YP-E6628-00	14-28	5YP-F1611-00	19-6	5YP-F317J-00	29-34	5YP-F5412-00	28-21
5YP-E2121-00	3-2	2S5-E 4882-00	8-31	5YP-E6777-00	14-27	5YP-F1691-00	20-8	278-F3181-50	23-13	4NR-F5439-00	28-19
5YP-E2126-00	3-7	2S5-E 4883-00	8-32	5YP-E7121-00	15-6	5YP-F1711-10	20-1	5YP-F331A-00	22-11	5YP-F580U-10	27-3
5YP-E2151-00	3-8	5YP-E5111-00	10-2	5YP-E7131-00	15-2	5YP-F1717-00	20-34	5YP-F3340-00	23-16	5TN-F582U-00	27-1
5YP-E2156-00	3-14	5YP-E5121-00	10-3	5YP-E7141-00	15-3	5YP-F171E-00-2X	20-13	5YV-F3346-00	23-18	5YP-F583T-10	30-4
5YP-E2157-00	4-7	5YP-E5150-00	10-1	5YP-E7211-00	15-22	5YP-F171E-00-3X	20-13	5YP-F3391-00-P2	32-1	5HV-F5852-00	30-6
5YP-E2159-00	3-9	5YP-E5351-00	7-4	5YP-E7221-00	15-14	5YP-F1721-10	20-2	5YP-F3391-00-P7	32-1	5HV-F5854-10	30-13
	3-12	5YP-E5362-00	11-21	5YP-E7231-00	15-21	5YP-F172K-00	20-16	156-F3411-00	23-17	5HV-F585B-10	30-12
5YP-E2161-00	3-11	5YP-E5377-00	11-15	5YP-E7241-00	15-20	5YP-F172L-00	20-20	22F-F3411-00	22-4	5YP-F5867-10	30-5
5YP-E2170-00	4-1	2S5-E 5411-00	11-1	5YP-E7411-00	15-1	5YP-F172M-00	20-21	156-F3412-00	22-1	5YP-F5872-00	30-1
5MX-E2210-00	4-15	2S5-E 5418-00	11-11	5YP-E7421-00	15-13	5YP-F172W-00	20-23	22F-F3412-00	22-3	5YP-F5875-00	22-15
5VV-E 2213-UU	4-16	2S5-E 5421-UU	11-16	5YP-E7456-UU	15-29	5YP-F1731-UU-2X	20-7	5YV-F3416-UU	22-6	5YP-F5876-UU	22-17
5YP-E2231-00	4-11	5YP-E5451-00	11-2	5YP-E7471-00	15-11	5YP-F1731-00-3X	20-7	156-F341E-01	22-2	5YP-F587A-00	22-19

NUMERIC INDEX

PART NO.	REF NO.	PART NO.	REF NO.	PART NO.	REF NO.	PART NO.	REF NO.	PART NO.	REF NO.	PART NO.	REF NO.
5YP-F5917-00	27-6	5YP-F8312-00-P8	32-18	5YP-H3310-00	35-1	2S5-XH250-00	40-12				
5YP-F5919-00	27-11	5YP-F8321-00	32-41	5LL-H3311-00	35-7						
5YP-F5924-00	27-12	5YP-F8322-00	32-42	5LL-H3311-00	35-2						
5YP-F5925-U1	27-1U	2S5-F8328-UU	32-53	5YP-H331E-UU	35-4						
5YP-F5937-00	27-7	2S5-F8328-10	32-53	5YP-H3320-00	35-6						
5YP-F5939-00	27-13	5YP-F8336-00	32-44	5YP-H332E-00	35-9						
5YP-F6113-00	29-12	5YP-F8349-00	32-21	5LW-H3331-10	38-3						
5YP-F6143-00-P 2	29-6	5VV-F835V-00	35-12	5YP-H3332-00	35-5						
5YP-F6143-00-P 4	29-6	2S5-F8366-00	22-12	5YP-H3342-00	35-10						
5YP-F6145-00-P 2	29-10	5YP-F836K-00-P 2	32-29	35R-H3350-00	41-21						
5YP-F6145-00-P 8	29-10	5YP-F8371-00	32-19	5YP-H3371-00	41-22						
5HV-F6199-00	19-12	5YP-F8372-00	32-46	2S5-H3509-00	36-3						
5YP-F6210-00	29-1	2S5-F8391-00	32-56	2S5-H3510-00	36-1						
5YP-F622F-00	29-29	2S5-F8391-10	32-56	5YP-H3511-00	36-6						
5YP-F622G-00	29-11	2S5-F8392-00	32-59	5YP-H353F-00	36-7						
5YP-F622H-00	29-28	2S5-F8392-10	32-59	5YP-H353L-00	36-5						
5YP-F622K-00	29-15	2S5-F8393-00	32-57	5YP-H3550-00	36-9						
5YP-F6240-00	29-18	2S5-F8393-10	32-57	5YP-H3922-10	30-7						
5YP-F6241-00	29-19	2S5-F8394-00	32-60	5XV-H3936-00	41-20						
5YP-F6246-00	29-26	2S5-F8394-10	32-60	5TL-H3955-00	39-2						
5YP-F6257-00	29-27	2S5-F8428-00	32-47	2S5-H3973-00	39-1						
5YP-F6280-00	29-20	2S5-F8429-00	32-48	5VV-H3976-01	39-5						
5VV-F6281-00	29-31	5YP-F842M-00	32-36	5LW-H3980-00	30-10						
5YP-F6282-00	29-32	5YP-F842N-00	32-38	5YP-H4310-00	37-1						
5YP-F6290-00	29-22	2S5-F844E-00	32-49	5HV-H4314-00	37-2						
5HV-F629T-00	29-23	2S5-F846F-00	32-50	5VV-H4340-00	37-3						
	29-21	2S5-F847F-00	32-51	5HV-H4374-00	37-4						
2S5-F6311-00	29-24	2S5-H1410-00	33-2	5YP-H4710-10	38-1						
5LW-F6332-UU	30-14	2S5-H145U-UU	33-1	5YP-H4714-UU	38-2						
5YP-F7111-00	31-1	5YP-H1800-00	34-1	5YP-H4721-00	38-5						
5YP-F7112-00	31-3	3AY-H1801-00	34-2	5YP-H4723-00	38-4						
5YP-F7114-00	31-2	3AY-H1828-00	34-4	5YP-H4743-00	38-6						
5YP-F7211-00	31-9	3AY-H182M-00	34-3	5YP-H5353-00	35-8						
5YP-F7231-00	31-11	5YP-H183G-00	34-5	5YP-H5353-00	35-3						
5YP-F7311-00	31-17	5TN-H1940-00	41-12	2S5-H5546-00	41-2						
5YP-F7314-00	31-30	5YP-H1950-00	41-13	2S5-H591A-00	41-1						
	31-38	2S5-H1960-00	41-8	5YP-W0041-00	30-16						
5YP-F7411-00	31-21	2S5-H1965-10	41-11	5YP-W0045-00	27-9						
5HV-F7413-00	31-23	2S5-H2116-00	40-10	5YP-W0047-50	27-5						
5TN-F7424-00	31-40	2S5-H2131-00	20-32	5YP-W0048-50	27-8						
5YP-F7431-00	31-25	5VV-H2131-00	19-14	5YP-W0057-00	27-4						
5TN-F7433-00	31-26	2S5-H2150-00	40-6	5YP-W0140-01	2-1						
5YP-F7441-00	31-33	2S5-H2150-10	40-8	5YP-W0141-00	2-2						
5TN-F7444-00	31-34	2S5-H2151-00	40-7	2S5-WF17L-00	20-36						
5NM-F7445-00	31-27	2S5-H2151-10	40-9	2S5-WF17L-10	20-36						
	31-35	2S5-H2310-00	40-1	2S5-WF17M-00	20-39						
5YP-F7452-10	31-24	2S5-H2317-00	40-2	2S5-WF17M-10	20-39						
5YP-F7462-10	31-32	5YP-H2370-00	40-4	2S5-WF33J-00	32-52						
5YP-F8100-00	18-19	2S5-H2501-00	40-14	2S5-WF33J-10	32-52						
5YP-F8217-00	29-4	5YP-H2530-02	40-17	5YP-WF543-00	28-41						
5YP-F8227-00	29-5	5YP-H2540-00	41-3	2S5-WF83L-00	32-55						
2S5-F8276-00	32-22	5LN-H2552-00	40-15	2S5-WF83L-10	32-55						
5YP-F8311-00-P 7	32-11	2S5-H2576-00	41-14	2S5-WF83N-00	32-58						
5YP-F8311-UU-P 8	32-11	2S5-H259U-UU	40-18	2S5-WF83N-1U	32-58						
5YP-F8312-00-P 7	32-18	2S5-H2599-00	41-9	5AH-WH21Y-00	40-5						